

*Version 2017-2018*

# Enterprise 4.0 Introduction

*We're flying for the business world for your growth*

# Contents

01

Enterprise 4.0

---

솔루션 개요

02

Solution Introduction

---

솔루션 상세 소개

03

Best Practice

---

구축 사례

# 별첨

- 솔루션 메뉴 및 기능 소개

01.

# Enterprise 4.0

엔터프라이즈 솔루션

# 이커머스 비즈니스 기회부터 고객의 성공까지 끝까지 함께하는 솔루션

높은 퍼포먼스와 확장성을 보장하는  
이커머스 솔루션을 기반으로  
기업형 전자상거래 플랫폼을 제공 합니다.

- Software Solution
- Integrated System
- Dev Outsourcing & Maintenance

기업형  
이커머스 솔루션

글로벌  
이커머스  
플랫폼 서비스

글로벌 전자상거래를 위한 생태계 서비스로  
Cloud 기반의 SaaS Web Store &  
글로벌 유통 플랫폼을 제공 합니다.

- SaaS Web store
- Multi-Marketplace Order management
- Influencer marketing platform
- B2B & Franchise Platform

## 솔루션 개념

엔터프라이즈 4.0은 성장하는 기업을 위한 '이커머스 ERP 통합 솔루션' 입니다.

### eCommerce Platform Value-Chain

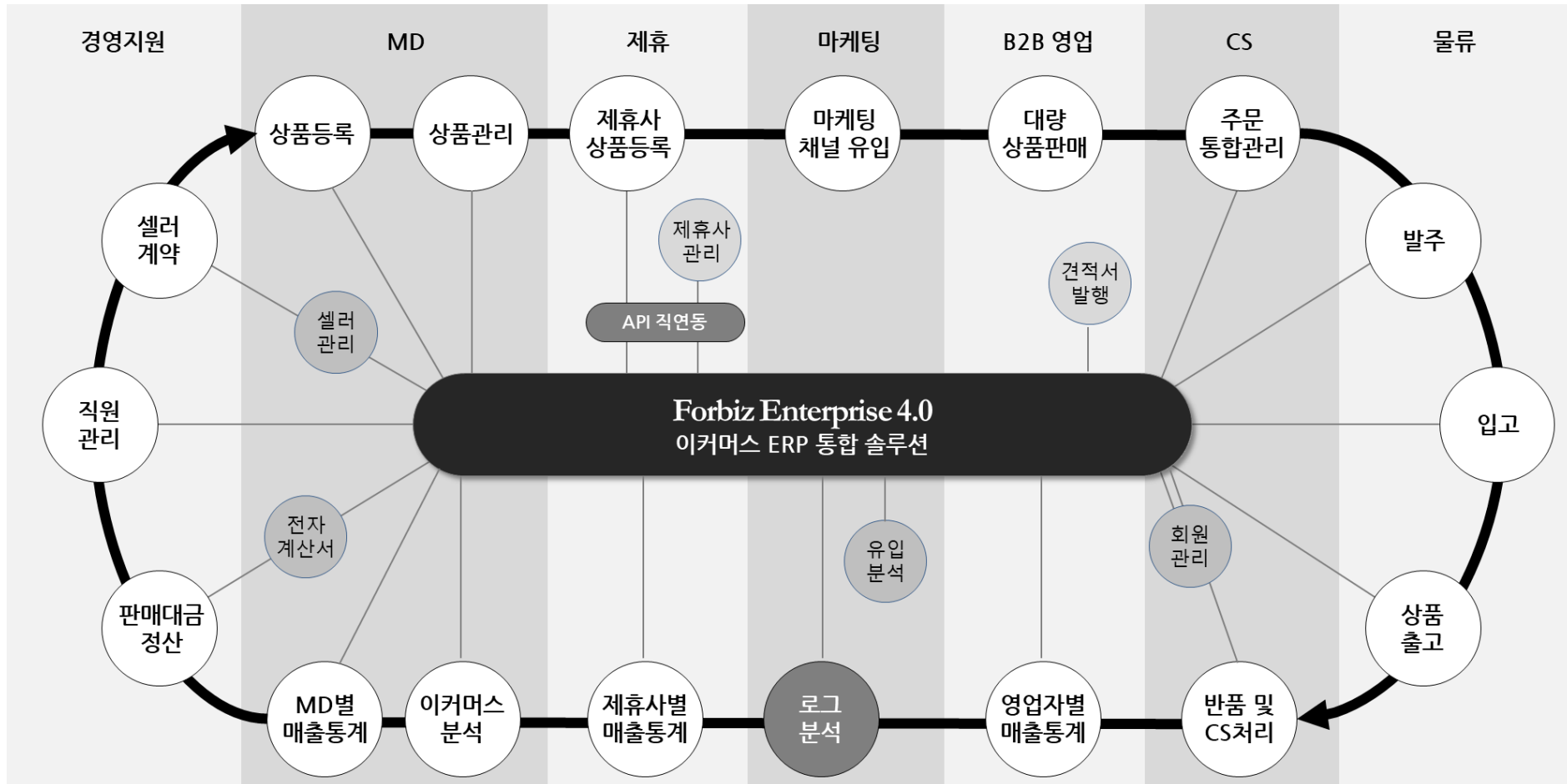

## “안정성 높고 확장성이 검증된 고사용 솔루션 으로, 시간은 줄이고 기능은 확대하는 가성비 높은 프로젝트 수행이 가능함”

# “온라인 유통 비즈니스 최적화된 기능, 직관적 메뉴구성으로 편리한 UIUX”

| Forbiz Enterprise 4.0 |           |          |            |          |          |          |          |           |      |       |         |           |      |        |       | CRM  | [기본업체] forbiz_demo 님 | LOGOUT |
|-----------------------|-----------|----------|------------|----------|----------|----------|----------|-----------|------|-------|---------|-----------|------|--------|-------|------|----------------------|--------|
| 상점관리                  | 기초정보      | 셀러관리     | 디자인관리      | 회원관리     | 상품관리     | 주문관리     | 구매자정산관리  | 판매자정산관리   | 고객센터 | 게시판관리 | 프로모션/전시 | 프로모션(마케팅) | 모바일샵 | WMS/구매 | 제휴사연동 | 로그분석 | 이커머스분석               |        |
| 상점관리                  | 셀러관리      | 디자인관리    | 회원관리       | 상품관리     | 주문관리     | 프로모션/전시  | 구매자 정산   | 게시판관리     |      |       |         |           |      |        |       |      |                      |        |
| 쇼핑몰 환경설정              | 셀러업체 공지   | 레이아웃 디자인 | 회원관리       | 상품분류관리   | 주문관리     | 메인페이지 전시 | 상품환불관리   | 게시판관리     |      |       |         |           |      |        |       |      |                      |        |
| 회원가입 설정               | 회원가입설정    | 쇼핑몰 레이아웃 | 전체회원       | 상품분류설정   | 주문리스트    | 프로모션 전시  | 추가비용관리   | 게시물관리     |      |       |         |           |      |        |       |      |                      |        |
| 배송/택배 정책              | 셀러 1:1 문의 | 배너/기획전   | VIP.불량회원관리 | 브랜드관리    | 입금리스트    | 분류별 메인관리 | 구매자 증빙서류 | 통계 - 로그분석 |      |       |         |           |      |        |       |      |                      |        |
| 쿠폰 기본정책               | 셀러설정관리    | 스타일시트    | 회원그룹 관리    | 원산지관리    | 취소리스트    | 쿠폰기본정책   | 소득공제     | 이커머스분석    |      |       |         |           |      |        |       |      |                      |        |
| 키워드관리                 | 셀러관리      | 자바스크립트   | 마일리지/포인트   | 제조사관리    | 주문상담내역   | 브랜드 전시   | 세금계산서    |           |      |       |         |           |      |        |       |      |                      |        |
| 결제관련                  | 배송정책      | 추가컨텐츠    | 일괄관리       | 상품등록     | 배송관리     | 팝업관리     | 판매자 정산   |           |      |       |         |           |      |        |       |      |                      |        |
| 관리자 설정                | 수수료 설정    | 페이지 상세   | 쿠폰/적립금     | 개별/대량 등록 | 배송준비 리스트 | 이벤트/기획전  | 상품별 정산관리 |           |      |       |         |           |      |        |       |      |                      |        |
| 관리자 로그                | 기초정보      | WMS      | 메일/SMS 설정  | 상품수정     | 빠른송장입력   | 통합배너     | 정산예정내역   |           |      |       |         |           |      |        |       |      |                      |        |
| 언어팩 관리                | 본사관리      | 재고현황     | 모바일샵       | 상품리스트    | 배송증상품    | 프로모션 마케팅 | 정산완료내역   |           |      |       |         |           |      |        |       |      |                      |        |
| 메뉴관리                  | 거래처관리     | 품목관리     | 푸시관리       | 일괄수정     | 배송완료상품   | 쿠폰       | 기간별 정산관리 |           |      |       |         |           |      |        |       |      |                      |        |
| 권한템플릿관리               | 기초부서관리    | 입고.출고 관리 | 모바일 전시관리   |          | 주문/클레임   | 키워드 관리   | 정산예정내역   |           |      |       |         |           |      |        |       |      |                      |        |
| 전자계약                  | SMS 발송관리  | 기초정보 관리  | 모바일 배너관리   |          | 교환리스트    |          | 정산완료내역   |           |      |       |         |           |      |        |       |      |                      |        |
| 전자세금계산서               | 이메일 발송관리  |          |            |          | 반품리스트    |          |          |           |      |       |         |           |      |        |       |      |                      |        |
|                       |           |          |            |          | 매출분석     |          |          |           |      |       |         |           |      |        |       |      |                      |        |

※ 추가 모듈 : 제휴사 관리, 글로벌 관리, 전자계약 기능 등은 추가 모듈로 별도 옵션으로 제공 가능

02.

# Solution Introduction

차별화 특장점

주요메뉴

기술구조

도입시 기대효과

## 차별화된 특징점 TOP 5

### 입점형.몰인몰 시스템

- 오픈마켓 수준의 셀러관리 프로세스 장착
- 셀러 SCM 및 다양한 운영정책을 포괄 수용 가능한 셀러정산 프로세스 구현

### 물류재고 통합관리

- ERP 수준의 물류.재고 실시간 관리 기능 제공 - 기간계 연동시 시간.비용 절감
- 패킹.검수.배송 속도를 높이고 반품.교환.맞교환.환불 등의 고객클레임에 유연한 프로세스 구현

### 옴니채널 운영기능

- Customer Behavior 분석을 제공하여 매출향상의 기회 부여
- 온라인(자사몰.외부몰), 오프라인(상점.영업), 소셜미디어 등의 전방위 채널 통합관리 가능

### 매출채널 연동서비스

- 국내 4대 오픈마켓, 8대 종합몰 / 해외 Amazon, Lazada, Shopee 등 API로 연통 통합주문 관리
- 상품.주문 Data 연동을 위한 Open API 기본제공

### 역직구몰 통합관리

- 국내몰과 글로벌몰(역직구몰)을 하나의 시스템으로 통합관리 가능
- Multi-Front(구조), Multi-Language(언어), Multi-Currency(환율)

**‘경영관리기능 탑재 – Legacy 연동시 유연성 확보’**

# 경영관리 기능

| 재고관리  | 기초정보  | 전자세금계산서   | 전자계약 관리   |
|---|---|---|---|
| <ul style="list-style-type: none"> <li>전체일기</li> <li>전체일기</li> <li>재고현황                             <ul style="list-style-type: none"> <li>실시간 재고현황</li> <li>재고수불부</li> <li>반품창고 현황</li> <li>재고기본창고 이동</li> <li>창고이동 요청대장</li> <li>창고이동현황</li> <li>안전/부족재고현황</li> <li>Box/Set 해제</li> <li>재고조정</li> <li>대량액설재고조정</li> <li>최초입고리스트</li> <li>장기미출고재고</li> <li>입/출고 리스트</li> </ul> </li> <li>발주관리</li> <li>인고관리</li> <li>출고관리</li> <li>품목관리                             <ul style="list-style-type: none"> <li>품목 등록/수정</li> <li>품목 리스트</li> <li>품목 분류관리</li> <li>품목 대량등록</li> <li>품목 대량수정</li> </ul> </li> <li>품목가격관리</li> <li>사업장별 품목관리</li> <li>기초정보 관리</li> <li>집계표</li> </ul> | <ul style="list-style-type: none"> <li>수령회전등록</li> <li>본사관리                             <ul style="list-style-type: none"> <li>회사조직도</li> <li>본사등록</li> <li>지사/사업장등록</li> <li>사원관리</li> <li>사원등록</li> <li>회사사원 리스트</li> </ul> </li> <li>거래처 관리                             <ul style="list-style-type: none"> <li>거래처 리스트</li> <li>거래처등록</li> <li>거래처 일괄등록</li> </ul> </li> <li>기초관리                             <ul style="list-style-type: none"> <li>기초부서관리</li> </ul> </li> <li>SMS 발송관리</li> <li>이메일 발송관리</li> </ul> | <ul style="list-style-type: none"> <li>문서작성                             <ul style="list-style-type: none"> <li>매출작성</li> <li>매입작성(역발행)</li> <li>수정발행</li> </ul> </li> <li>문서조회                             <ul style="list-style-type: none"> <li>매출조회</li> <li>매입조회</li> <li>위수탁 조회</li> </ul> </li> <li>임시문서                             <ul style="list-style-type: none"> <li>대량/임시 발행 리스트</li> </ul> </li> <li>국세청 전송관리                             <ul style="list-style-type: none"> <li>전송하기</li> <li>전송현황</li> <li>전송설정</li> </ul> </li> <li>거래처 관리</li> <li>통계관리</li> </ul> | <ul style="list-style-type: none"> <li>전자계약 안내공지</li> <li>전자계약 관리                             <ul style="list-style-type: none"> <li>계약서작성</li> <li>자주쓰는계약서</li> <li>계약서 그룹관리</li> <li>전자계약 통계</li> </ul> </li> <li>전자계약 승인관리                             <ul style="list-style-type: none"> <li>전자계약서 작성</li> <li>전자계약서 목록</li> <li>서명요청 계약리스트</li> <li>서명취소 계약리스트</li> <li>서명반려 계약리스트</li> <li>서명완료 계약리스트</li> <li>재계약 임박리스트</li> <li>계약 만료리스트</li> <li>폐기계약서 및 삭제</li> </ul> </li> </ul> |

● ERP 유사 기능 제공으로 기간계 연동시 유연성확보 가능

- 재고관리
- 거래처 관리
- MD 관리
- 전자계약 관리
- 전자세금계산서 전송 관리

**‘입점형 구조 제공 - Seller SCM’**

# 검증된 입점형 구조

Forbiz Enterprise 4.0

상점관리
상품관리
주문관리
판매자정산관리
고객센터
이커머스분석
전자계약

**상점관리**

메인 화면

셀러입체 공지

- 공지사항

문의 요청하기

- 1:1 문의
- 상품제안문의(합인)
- 정산/세무 문의

간금메세지(고객)

- 관리자 간금사항
- 상품문의
- 상점 1:1문의

셀러관리(셀러용)

- 사업자정보
- 상점정보
- 배송정책
- 수수료 설정

프로모션관리

- 셀러상품관리
- 추천상품관리(미나샵)
- 상세페이지 공지

**공지사항**

| 공지일자       | 공지분류 | 제목                   | 조회수 |
|------------|------|----------------------|-----|
| 2016.11.24 | 테스트1 | [협력사 공지] 신규입점 협력사 교육 | 14  |

**문의사항(오늘)/미처리**

| 상품문의 | 1:1문의 | 셀러 1:1문의 |
|------|-------|----------|
| 0/0  | 0/0   | 0/0      |

**간편통계(일간/전일)**

|            |         |
|------------|---------|
| 오늘의 매출     | 0원      |
| 금주의 매출     | 0원      |
| 정산예정금액     | 0원      |
| 정산확정금액(합계) | 11,150원 |

**구매자 미처리 클레임(오늘)/미처리**

|             |     |
|-------------|-----|
| 입금전취소(자동)   | 0   |
| 입금후취소(자동)   | 0   |
| 취소요청(배송준비중) | 0/0 |
| 교환요청(미완료)   | 0/0 |
| 반품요청(미완료)   | 0/0 |

**한눈에 보는 소평물 현황** \*최근 3개월 기준으로 표시됩니다.

**셀러관리**

- 셀러입체 관리
- 메인화면
- 셀러입체 공지
  - 공지사항
  - 관리자 팝업관리
- 문의요청하기
  - 1:1 문의
  - 상품제안문의(합인)
  - 정산/세무 문의
  - 제시판답변 웹플릿
- 간금메세지(고객)
  - 관리자 간금사항
  - 상품문의
  - 상점 1:1문의
- 셀러설정 관리
  - 셀러 기본설정
  - 카테고리 수수료
  - 셀러 등급설정
  - 셀러 프로필 관리
  - 셀러플 판매 신용점수 리스
  - 셀러종류
  - 셀러리스트
  - 영문/중의서
- 셀러관리(셀러용)
  - 사업자정보
  - 상점정보
  - 배송정책
  - 수수료 설정
  - 셀러 추가 요청
- 프로모션관리
  - 셀러상품관리
  - 상품전시관리(미나샵)
  - 추천상품관리(미나샵)
  - 상세페이지 공지

● 셀러회원 계정 기준의 셀러 Office 제공

- 설정. 상품. 주문. 정산. 전자계약. 고객센터. 통계 제공

● 본사 - 셀러 설정 및 셀러 관리기능 제공

- 셀러 커뮤니케이션

- 정책 설정 : 정산정책, 등급관리, 패널티 정책 외

- 프로모션 관리

**‘Mobile First – 모바일 유관기능 통합 제공’**

# 모바일 관리 메뉴

모바일삼관리

모바일삼관리

- 모바일 푸시 메시지 관리
  - 발송한 목록
  - 푸시메시지 (회원전용)
- 모바일삼총괄인관리
  - 모바일삼인등록
  - 모바일삼인리스트
- 모바일메인 코너관리
  - 전시목록
  - 전시설정
  - 전시결과
- 모바일 프로모션 전시관리
  - 전시목록
  - 전시설정
  - 전시분류관리
- 모바일 배너관리
  - 배너목록
- 모바일 팝업
  - 모바일 팝업 목록
  - 모바일 팝업등록
- 모바일메인 기획전 관리
  - 기획전 목록
  - 기획전 등록/수정

메시지 발송 (회원전용) + FAVORITES
모바일 푸시 메시지

|                                   |  |  |   |
|-----------------------------------|--|--|---|
| 회원그룹                              |  | 회원타입   | <input type="checkbox"/> 일반회원 <input type="checkbox"/> 사업자회원 <input type="checkbox"/> 직원(관리자)   |
| SMS 수신여부                          | <input type="checkbox"/> 수신(O) <input type="checkbox"/> 수신거부(X)                        | 이메일 수신여부   | <input type="checkbox"/> 수신(O) <input type="checkbox"/> 수신거부(X)   |
| 푸시 수신여부                           | <input type="checkbox"/> 수신(O) <input type="checkbox"/> 수신거부(X)                        | 성별   | <input type="checkbox"/> 남자 <input type="checkbox"/> 여자 <input type="checkbox"/> 기타   |
| 회원구분                              | <input type="checkbox"/> 구매회원 <input type="checkbox"/> 협력사 <input type="checkbox"/> 직원 | 가입일  | <input type="text"/> 일 ~ <input type="text"/> 일 <span style="margin-left: 10px;">오늘</span> <span style="margin-left: 10px;">어제</span> <span style="margin-left: 10px;">1주일</span> <span style="margin-left: 10px;">15일</span> <span style="margin-left: 10px;">1개월</span> <span style="margin-left: 10px;">2개월</span> <span style="margin-left: 10px;">3개월</span> |
| 검색어                               | <input type="text"/>   | * 다른 검색은 각종 아이디로 검색 지원이 가능합니다. '주말'은 '!' 혹은 'Enter'로 사용 가능합니다. |   |
| <input type="button" value="검색"/> |  |  |   |

회원수 : 0 명

| <input type="checkbox"/>   | 번호 | 가입일 | 최근로그인 | 그룹 | 성명(ID) | 핸드폰 | 이메일 | 기기타입 | SMS 수신여부 | 이메일 수신여부 | 푸시 수신여부 | 관리 |
|----------------------------|----|-----|-------|----|--------|-----|-----|------|----------|----------|---------|----|
| 조회하시고자 하는 검색조건을 선택후 검색해주세요 |    |     |       |    |        |     |     |      |          |          |         |    |

검색한 회원 전체에게

발송구분

관리용제목

푸시제목

푸시발송타입

플레이스관리 + FAVORITES
이벤트관리 > 플레이스관리

플레이스 정보를 등록후 모바일 이벤트 설정시 플레이스를 지정하실 수 있습니다.

플레이스 이름

우편번호

주소  세부주소

권스반경  반경 200m

## ● 모바일 관리 기능 별도 메뉴 제공

- 모바일 푸시관리 (APP 구현시)
- 모바일 전시, 할인 관리
- 모바일 팝업, 모바일 기획전 관리

## ● O2O 플레이스 관리

- LBS 기반의 지역 연계 서비스 제공

**‘B2B2C – 도매.소매 구조 동시 제공’**

# 도매/소매 통합 처리구조

**가격정보**

가격정보입력 | 가격정보 변경내역

|            |               |               |           |             |             |
|------------|---------------|---------------|-----------|-------------|-------------|
| 구매단가(원가) ✓ | <b>도매 판매가</b> | <b>도매 할인가</b> | 판매가 ✓ 복사→ | 실판매가(할인가) ✓ | 프리미엄가 ✓ 복사→ |
| 0          |               |               |           |             |             |

**회원 그룹관리** + FAVORITES

그룹수정하기

|             |  |                   |   |
|-------------|--|-------------------|---|
| 회원그룹명 ✓     |  | 회원타입 ✓            | <input type="radio"/> 소매 <input type="radio"/> 도매             |
| 그룹등급 ✓      |  | 사용유무 ✓            | <input checked="" type="radio"/> 사용 <input type="radio"/> 미사용 |
| 가격 노출 타입 ✓  | <input type="radio"/> 판매가 <input type="radio"/> 할인가            |                   |   |
| 쿠폰사용 가능여부 ✓ | <input type="radio"/> 사용 <input type="radio"/> 사용안함            | 마일리지 사용/적립 가능여부 ✓ | <input type="radio"/> 사용 <input type="radio"/> 사용안함           |
| 회원그룹할인율 ✓   | <input checked="" type="radio"/> 일반할인 : 도매가 0 % 소매가 0 %        |                   |   |
| APP할인율 ✓    | <input type="radio"/> 미사용 <input type="radio"/> 사용 % 할인적용      |                   |   |
| 그룹 이미지      | 파일 선택   선택된 파일 없음   그룹을 표현하는 이미지를 등록하실 수 있습니다. (109*27 사이즈 권장) |                   |   |

**예치금 신청관리** + FAVORITES

예치금 관리

| 입금처리상태 |      |      | 출금처리상태 |      |      |      |
|--------|------|------|--------|------|------|------|
| 입금대기   | 입금취소 | 입금확정 | 출금요청   | 출금취소 | 출금확정 | 송금확정 |
| 0      | 0    | 0    | 0      | 0    | 0    | 0    |

예치금 검색하기

처리일자: 입금대기 | 2018-03-20 ~ 2018-04-09 | 오월 | 여객 | 1주일 | 15일 | 1개월 | 2개월 | 3개월

입금처리상태:  입금대기  입금취소  입금완료

출금처리상태:  출금요청  출금취소  출금확정  송금확정

검색어: (다중검색 체크) | 회원명 | \* 다음 검색은 다음 아이디로 검색 지원이 가능합니다. 구분값은 ; 혹은 Enter로 사용 가능합니다.

**견적센터**

견적현황

- 견적리스트
- 견적취소
- 견적대기
- 견적진행중
- 견적완료
- 기간만료견적서
- 구매견적리스트

가이드 견적서 관리

- 견적리스트
- 견적등록

셀프 견적서 관리

- 셀프분류
- 상품등록/리스트

내부견적서

- 견적서 등록

**사입 관리**

상권관리

- 상권리스트
- 상권등록
- 권한임박리스트

상가관리

- 상가리스트**
- 상가등록
- 권한임박리스트
- 출 등록
- 라인 등록

● 단일 회원등급에서 도소매 할인 모두 적용 가능

● 도매 상가관리 및 사입프로세스 관리 가능

**‘제휴채널 통합관리 제공’**

# 제휴채널 연동 기능

제휴사 연동

**기본정보 설정**

- 제휴사관리
- 카테고리 맵핑관리
- 표준카테고리 맵핑관리
- 기타코드 맵핑관리

**제휴사연동**

- 제휴사 연동
- 제휴사연동 스케줄링
- 제휴사 연동로그
- 제휴사 연동키검색

▶ **제휴사 관리** + FAVORITES

▶ **제휴사 추가**

|           |  |                |  |
|-----------|--|----------------|--|
| 국내외 구분:   | <input checked="" type="radio"/> 국내 제휴사 <input type="radio"/> 해외 제휴사   |                |  |
| 제휴사명:     | <input type="text"/>   | 제휴사 코드:        | <input type="text"/>   |
| 제휴사 도메인:  | <input type="text"/>   | API Key:       | <input type="text"/>   |
| 노출순서:     | <input type="text"/> -   | API ticket key | <input type="text"/>   |
| 사용자 아이디:  | <input type="text" value="forbiz"/>  | 비밀번호:          | <input type="text" value="....."/>   |
| API연동유무:  | <input type="radio"/> 사용 <input checked="" type="radio"/> 사용하지않음   |                | 제휴사 사용유무: <input checked="" type="radio"/> 사용 <input type="radio"/> 사용하지않음 |
| 사용 맵핑 구분: | <input type="checkbox"/> 품목분류(표준카테고리) <input type="checkbox"/> 브랜드 <input type="checkbox"/> 제조사 <input type="checkbox"/> 제조국 |                |  |

● **국내 : 20여개 채널**

● **해외 : 5개 채널**

|  |   |  |   |   |   |
|--|---|--|---|---|---|
| <br>11번가     | <br>패션플러스      | <br>다이소몰    | <br>롯데이몰   | <br>elevenia   | <br>JD.com |
| <br>옥션       | <br>아이스타일      | <br>네이버스토어팜 | <br>롯데마트   | <br>Lazada     | <br>Tmall  |
| <br>지마켓      | <br>G9         | <br>티몬      | <br>홈플러스   | <br>Qoo10      | <br>라쿠텐    |
| <br>인터파크   | <br>글로벌지마켓   | <br>위메프   | <br>미미박스 | <br>amazon    |   |
| <br>CJmall | <br>하프클럽     | <br>쿠팡    | <br>먼슬러  | <br>melishou |   |
| <br>GSshop | <br>11번가 쇼킹딜 | <br>롯데닷컴  |   | <br>Taobao   |   |

\* 라이선스(연동개발 기간 및 비용별도) 또는 서비스형으로 제공 가능

**‘글로벌 지원을 위한 3M – Front, Language, Currency’**

# 글로벌 기능

글로벌

통관사비용 관리

글로벌설정

- 글로벌설정
- 랭귀지관리
- 화폐단위관리
- 국가관리
- 배송설정

번역설정

- **번역관리**
- 미번역 한글데이터 추출
- 번역역셀등록

운송비관리

- 항공 운송비관리
- 해상 운송비관리
- HSCODE 관리
- NCMCODE 관리

▶ 화폐단위관리 + FAVORITES

▶ 화폐단위추가하기

|         |  |          |                      |
|---------|--|----------|----------------------|
| 화폐단위명 ✓ | <input type="text" value="-"/>                                   | 화폐단위코드 ✓ | <input type="text"/> |
| 화폐단위 ✓  | <input type="text" value="10,000"/>                              | 환율 ✓     | <input type="text"/> |
| 사용유무 ✓  | <input checked="" type="radio"/> 사용 <input type="radio"/> 사용하지않음 |          |                      |

팁 저장

▶ 화폐단위목록

| 화폐단위명 | 화폐단위코드 | 화폐단위     | 환율         | 사용유무 |
|-------|--------|----------|------------|------|
| 한화    | KRW    | 1,000 원  | 1 / 원      | 사용   |
| 달러    | USD    | \$ 1,000 | 1120 / 원   | 사용   |
| 위엔화   | CNY    | 1,000 元  | 168.48 / 원 | 사용   |
| 엔화    | JPY    | ¥ 1,000  | 1 / 원      | 사용   |

▶ 랭귀지관리 + FAVORITES

▶ 언어추가하기

|        |  |        |                      |
|--------|--|--------|----------------------|
| 언어명 ✓  | <input type="text" value="-"/>                                   | 언어코드 ✓ | <input type="text"/> |
| 사용유무 ✓ | <input checked="" type="radio"/> 사용 <input type="radio"/> 사용하지않음 |        |                      |

팁 저장

▶ 언어목록

| 언어명         | 언어코드       | 사용유무   |
|-------------|------------|--------|
| 한국어         | korean     | 사용     |
| 중국어         | chinese    | 사용     |
| 일어          | Japanese   | 사용     |
| 대만어         | taiwanese  | 사용하지않음 |
| 러시아어        | russian    | 사용하지않음 |
| 브라질어(포르투갈어) | portuguese | 사용하지않음 |
| 영어          | english    | 사용     |

▶ 통합배너관리 등록/수정 + FAVORITES

▶ 배너 등록/수정

|              |  |   |
|--------------|--|---|
| 프론트 전시 구분    | <div style="border: 1px solid #ccc; padding: 2px;"> <span style="background-color: #e91e63; color: white; padding: 2px;">전체</span> </div> <div style="border: 1px solid #ccc; padding: 2px; margin-top: 2px;"> <span style="background-color: #e91e63; color: white; padding: 2px;">전체</span><br/>                     omnichannel (omnichannel.forbiz.co.kr)<br/>                     100mc (100mc.forbiz.co.kr)<br/>                     gst (gst.forbiz.co.kr)                 </div> | <small>전시 구분을 선택하실경우 해당 사이트에 노출됩니다.<br/>위치 지정해줄경우 배너를 스케줄 형태로 관리 하실 수 있습니다.</small> |
| 페이지 / 배너위치 ✓ | <input type="text"/>   |   |
| 배너명 ✓        | <input type="text"/>   |   |
| 노출 카테고리      | 대분류 <input type="text"/> 중분류 <input type="text"/> 소분류 <input type="text"/> 세분류 <input type="text"/>  |   |
| 배너 노출기간      | <input type="text"/> 일 0 시 1 분 1 초 ~ <input type="text"/> 일 0 시 1 분 1 초  |   |
| 배너종류         | <input checked="" type="radio"/> 기본이미지 배너 <input type="radio"/> 플래쉬형 배너 <span style="border: 1px solid #ccc; padding: 2px;">선택하세요</span> <input type="radio"/> 슬라이드 배너 <input type="radio"/> 동영상 배너 <input type="radio"/> 사용자지정 배너   |   |

- 언어별 멀티 프론트 관리 가능
- 쿠폰, 팝업, 배너, 상품, 회원을 멀티 프론트 관리 가능

**‘자체 통계 레포팅 제공’**

# 자체 통계 레포트 제공

### 로그분석

2018년 4월

|    |    |    |    |    |    |    |
|----|----|----|----|----|----|----|
| S  | M  | T  | W  | T  | F  | S  |
| 1  | 2  | 3  | 4  | 5  | 6  | 7  |
| 8  | 9  | 10 | 11 | 12 | 13 | 14 |
| 15 | 16 | 17 | 18 | 19 | 20 | 21 |
| 22 | 23 | 24 | 25 | 26 | 27 | 28 |
| 29 | 30 |    |    |    |    |    |

일간    주간    월간

전체열기    전체닫기

- [-] 페이지 분석
  - [-] 페이지뷰
  - [-] 페이지별 페이지뷰
  - [-] 페이지당 체류시간
  - [-] 자주찾는 페이지
  - [-] 자주찾지않는 페이지
  - [-] 비요청 페이지
  - [-] 신규등록 페이지
- [-] 방문자(회수) 분석
- [-] 순수 방문자 분석
- [-] 유입사이트 분석
- [-] 배너 분석
- [-] 관리자모드

### 이커머스분석

2018년 4월

|    |    |    |    |    |    |    |
|----|----|----|----|----|----|----|
| S  | M  | T  | W  | T  | F  | S  |
| 1  | 2  | 3  | 4  | 5  | 6  | 7  |
| 8  | 9  | 10 | 11 | 12 | 13 | 14 |
| 15 | 16 | 17 | 18 | 19 | 20 | 21 |
| 22 | 23 | 24 | 25 | 26 | 27 | 28 |
| 29 | 30 |    |    |    |    |    |

일간    주간    월간

전체열기    전체닫기

- [-] 종합 통계 현황
- [-] 상품별 매출 종합분석
- [-] 제휴처별 매출분석
- [-] 고객 종합분석
  - [-] **최다로그인고객 분석**
  - [-] 최대제류고객 분석
  - [-] 조회이탈고객
  - [-] 구매이탈고객
  - [-] 구매고객
  - [-] 신규회원가입고객
  - [-] 회원검색
  - [-] 재구매고객
- [-] 매출종합분석
- [-] 기여도분석
- [-] 구매/회원단계분석

페이지뷰 + FAVORITES

기간 : 2018-04-09

2018년 01월   2018년 02월   2018년 03월   2018년 04월   2018년 05월   2018년 06월   2018년 07월   2018년 08월   2018년 09월   2018년 10월   2018년 11월   2018년 12월

| 항목    | 시간대                 | 페이지뷰 |
|-------|---------------------|------|
| 최다 요청 | 15:00:00 - 16:00:00 | 20   |
| 최소 요청 | 24:00:00 - 1:00:00  | 0    |

| 시간 | 해당일(페이지뷰) |   |     | 점유율   |       |     | 체류시간 |     | 한달평균 |     | 전일 |     | 1주전 |     |
|----|-----------|---|-----|-------|-------|-----|------|-----|------|-----|----|-----|-----|-----|
|    | 계         | 웹 | 모바일 | 계     | 웹     | 모바일 | 웹    | 모바일 | 웹    | 모바일 | 웹  | 모바일 | 웹   | 모바일 |
| 0  | 0         | 0 | 0   | 0.0 % | 0.0 % | 0 % | -    | -   | 0    | 0   | 0  | 0   | 0   | 0   |
| 1  | 0         | 0 | 0   | 0.0 % | 0.0 % | 0 % | -    | -   | 0    | 0   | 0  | 0   | 0   | 0   |
| 2  | 0         | 0 | 0   | 0.0 % | 0.0 % | 0 % | -    | -   | 0    | 0   | 0  | 0   | 0   | 0   |
| 3  | 0         | 0 | 0   | 0.0 % | 0.0 % | 0 % | -    | -   | 0    | 0   | 0  | 0   | 0   | 0   |

● 로그분석, 이커머스 분석 - 약 70여종 레포트 제공

● 프로젝트 수행시 커스터마이징 가능

**‘고객 니즈 관점 기타 기능’**

## <부분취소 / 부분교환>

전체 정상 취소/교환/반품

주문상품정보(정상)

상태변경 [정보변경] [수정하기] (수정하기 버튼을 누르면 체크된 상품에 대한 상태가 변경됩니다.)

| 상품명   | 옵션/판매단가 (판매가)                 | 수량  | 상품가격/할인액/적립금 | 실결제금액      | 배송비&방법                       | 처리상태 | 출고처리 | 관리       |
|---|-------------------------------|-----|--------------|------------|------------------------------|------|------|----------|
| 37487 배송(32841)<br>주식회사 마이크로팩트<br>[청춘페스티벌2018] 청춘페스티벌 2018 티켓<br>상단내역리스트 추가 | 옵션 : 현장수령+1일권 (05/13 일요일) + 0 | 2 개 | 90,000       | 판매가 90,000 | 0원<br>통합배송<br>택배<br>선불<br>선불 | 입금확인 |      | [+] 주문분할 |
|   |                               |     | 10,000 (쿠폰)  | 공급가 81,818 |                              |      |      |          |
|   | 50,000                        |     | 900 P        | 세액 8,182   |                              |      |      |          |

주문상세정보 분리

주문상세정보 분리

| 상품명                           | 수량  | 옵션                            | 전달사항 | 주문사용 | 공급가    | 상태   | 단가     | 적립금   | 합계      | 관리     |
|-------------------------------|-----|-------------------------------|------|------|--------|------|--------|-------|---------|--------|
| 주식회사 마이크로팩트<br>청춘페스티벌 2018 티켓 | 2 개 | 옵션 : 현장수령+1일권 (05/13 일요일) + 0 |      | 0    | 40,000 | 입금확인 | 50,000 | 900 P | 100,000 | [+] 추가 |

● 주문분할 → 주문추가(분할) → 리스트저장 → 분할주문 취소

(교환 프로세스 동일)

## <주문 하나에 다중 송장번호 입력가능>

전체 정상 취소/교환/반품

주문상품정보(정상)

상태변경 [정보변경] [수정하기] (수정하기 버튼을 누르면 체크된 상품에 대한 상태가 변경됩니다.)

| 상품명  | 옵션/판매단가 (판매가)   | 수량  | 상품가격/할인액/적립금 | 실결제금액      | 배송비&방법                             | 처리상태 | 출고처리 | 관리       |
|--|-----------------|-----|--------------|------------|------------------------------------|------|------|----------|
| 2094 배송(1612)<br>DEV_에이티브<br>[86로드] 무통장입금확인 ""<br>상단내역리스트 추가 | 옵션 : 1 + 0      | 1 개 | 10           | 판매가 10     | 0원<br>통합배송<br>택배<br>선불<br>선불       | 입금확인 |      | [+] 주문분할 |
|  |                 |     | 0            | 공급가 9      |                                    |      |      |          |
|  | 10              |     | 0 P          | 세액 1       |                                    |      |      |          |
| 2089 배송(1612)<br>(주)골디락스트레이딩<br>[몽벨] B상품<br>상단내역리스트 추가       | 옵션 : s+blue + 0 | 1 개 | 35,000       | 판매가 35,000 | 2,500원<br>입점업체배송<br>택배<br>선불<br>선불 | 입금확인 |      | [+] 주문분할 |
|  |                 |     | 0            | 공급가 31,818 |                                    |      |      |          |
|  | 35,000          |     | 350 P        | 세액 3,182   |                                    |      |      |          |
| 2090 배송(1612)<br>(주)골디락스트레이딩<br>[몽벨] B상품<br>상단내역리스트 추가       | 옵션 : l+red + 0  | 1 개 | 35,000       | 판매가 35,000 | 2,500원<br>입점업체배송<br>택배<br>선불<br>선불 | 입금확인 |      | [+] 주문분할 |
|  |                 |     | 0            | 공급가 31,818 |                                    |      |      |          |
|  | 35,000          |     | 350 P        | 세액 3,182   |                                    |      |      |          |

● 하나의 주문에서 복수개의 배송처리.송장입력을 각각 할 수 있음

## <후불정산. 예치금 결제>

홈 > 장바구니

### 주문/결제 (收藏车 / Cart)

고객님들께서 장바구니에 담으신 상품을 확인하세요.

01. 장바구니 > 02. 주문/결제 > 03. 주문완료

#### 주문제품 확인

| 상품명   | 가격/적립금        | 할인금액   | 배송비/컬러명     | 수량 | 합계     |
|---|---------------|--------|-------------|----|--------|
|  필기체 T<br>색상 : WHITE<br>사이즈 : FREE | 14,300<br>0 P | 14,300 | 1 /<br>브... | 1  | 14,300 |

배송타입 선택(필수)  원사입배송 (주문일로 2 일내 사입상품만 배송/미사입된 상품 자동취소처리)

즉시배송 (주문일로 1 일내 사입상품만 배송/미사입된 상품 자동취소처리)

고객배송대행 [고객배송대행 서비스 결제 후 이용하실 수 있습니다.] [서비스 결제하기](#)

총사입결제1개 - 중복사입결제0개 = 실제 사입결제 1개 (1,100 - 0) + 총 주문금액 14,300 + 총 배송비 3,000 = 주문금액 합계 18,400

#### 결제금액정보

|        |  |
|--------|--|
| 총주문금액  | 14,300   |
| 배송비    | 선불 :3,000  |
| 쿠폰합인   | 0 (보유쿠폰내역 : 1 장) <a href="#">쿠폰 선택</a>                   |
| 예치금    | <input type="text"/> P (사용가능 예치금 : 97,300 P)             |
| 총 결제금액 | 18,400 (선불배송비합계 : 3,000 + 사입대행료 : 1,100 + 주문합계 : 14,300) |

#### 결제수단선택

결제수단선택  가상계좌  무통장입금 () 상단에서 예치금을 사용해서 결제하시면 됩니다.

요구사항

(한글 100자, 영문 200자 이내로 입력하세요.)

\* 세금계산서 발행은 익월 일일에 합산하여 발급됩니다 미발급으로 체크하셨으나 세금계산서를 발급 요청 원할시에는 마이페이지의 [증빙서류선택](#)

## <외부채널 주문입력 (수동주문)>

### 재휴사역셀주문등록 + FAVORITES

주문관리 > 수동주문 > 재휴사역셀주문등록

재휴사 설정  자체소정품  오프라인 영업  POS  지마켓  11번가  라자다v2 - 공통  스토어팜  Lazada Malaysia  Lazada Singapore  Lazada Indonesia  11st Malaysia  파션플러스  신세계몰\_표준  옥션  Mapssi  인터파크  쿠팡  오가계  에이랜드  롯데닷컴  shopee Malaysia  무신사  shopee Singapore  에이티브  2024년 10월 10일 10:00 ~ 10:00 (10월 10일 10:00 ~ 10:00)  인터파크  어스트리트  스페시먼  커먼크라운드

역셀파일 입력  역셀양식선택  파일 선택  선택된 파일 없음

역셀정보에는 ' (따옴표)는 사용하지 않습니다.

[담 저장](#)

## <MD관리. MD별 매출 통계>

### 전체사원리스트 + FAVORITES

전체사원 리스트 | 퇴사사원 리스트

|        |  |    |    |    |
|--------|--|----|----|----|
| 근무 사업장 | 본사   | 선택 | 선택 | 선택 |
| 부서설정   | 본부   | 부서 | 직위 | 지역 |
| 재직구분   | <input type="checkbox"/> 정사원 <input type="checkbox"/> 인턴사원 <input type="checkbox"/> 계약직 <input type="checkbox"/> 일용직 <input type="checkbox"/> 종역 <input type="checkbox"/> 퇴사사원   |    |    |    |
| 회사입사일  | <input type="text"/> 일 ~ <input type="text"/> 일 <input type="checkbox"/> 오늘   <input type="checkbox"/> 어제   <input type="checkbox"/> 1주일   <input type="checkbox"/> 15일   <input type="checkbox"/> 1개월   <input type="checkbox"/> 2개월   <input type="checkbox"/> 3개월 |    |    |    |
| 조건검색   | 사용명 <input type="text"/>   |    |    |    |

[이벤트/기획전 등록 + FAVORITES](#)

| 순번 | 사원코드  | 입사일 (근무년수)               | 이름          | 아이디         | 근무사업장 |
|----|-------|--------------------------|-------------|-------------|-------|
| 5  | 00001 | 2018-01-31<br>3개월        | 윤성준         | demo_test   | 기본업체  |
| 4  | 12345 | 2018-01-22<br>3개월        | 오로라         | laura       | 기본업체  |
| 3  | 사원코드  | 0000-00-00<br>2018년 16개월 | global_demo | global_demo | 기본업체  |
| 2  | 사원코드  | 0000-00-00<br>2018년 16개월 | forbiz_demo | forbiz_demo | 기본업체  |
| 1  | 사원코드  | 0000-00-00<br>2018년 16개월 | 관리자         | admin       | 기본업체  |

기획전 불러오기 : [등록된 기획전 목록](#)

이벤트/기획전 구분  이벤트  기획전

분류선택  선택하세요.  팝업으로관리하기

담당총괄 MD

카테고리 선택  카테고리 선택하기

\* 카테고리 선택하지 않으면 원하는 위치에 배너를 추가하시면됩니다.

이벤트/기획전 제목

## 솔루션 소개

# “이커머스 솔루션을 기반으로 완성도 높은 프로젝트 성공체험 보유”

### Front Channel

- PC / Mobile Web / App (Android, iPhone)
- Multi-Front
- Franchise Mall

### 제휴물 채널 연동 기능 (옵션)

- 국내 마켓 API 연동
- 해외 마켓 API 연동
- 통합 상품, 주문 관리 기능

### 물류/재고 통합관리 (옵션)

- 물류관리
- 바코드시스템 / 배송 자동화
- 입출고/로케이션 관리
- 기간제 ERP API 연동

## FORBIZKOREA Enterprise 4.0 Solution

### 오픈마켓/입점형 시스템

- 셀러 SCM
- 전자계약
- 정산도구
- 입점사 연동

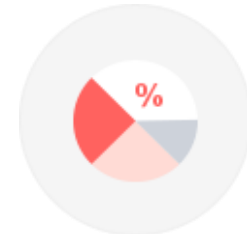

### 자체 통계 서비스 / 보안

- 로그 분석
- 이커머스 분석
- 웹 보안 - 모니터링 서비스 장착

### 글로벌 비즈니스 기능(옵션)

- 멀티언어
- 멀티환율
- 해외결제 연결
- 해외물류 연결

# 주요메뉴 구성

## Basic Applications

상점관리

상품관리

주문배송관리

회원관리

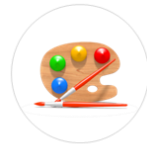

디자인관리

프로모션 전시

프로모션 마케팅

게시판관리

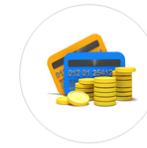

구매자 정산관리

메일링 / SMS

## Additional Applications

### • 오픈마켓& 입점형시스템

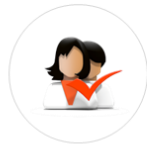

셀러관리

미니샵관리

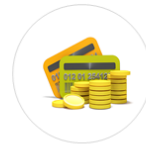

판매자정산

프랜차이즈물

### • 글로벌 역직구물

Language Pack

해외물류

환율관리

해외결제

### • 옴니채널& 모바일

Mobile

Beacon

Mobile POS

프로모션 마케팅

### • 부가서비스

WMS

제휴사연동

전자계약

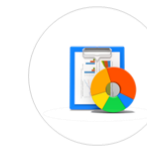

통계분석

# Target System

## 검증된 아키텍처를 기반으로 입점형 시스템 구현가능, 담당자 권한별 접근 설정 가능

※ 추가 모듈 : 셀러관리, 글로벌관리, 회원인증 / 대량 이메일 / 검색엔진 시스템(별도협약) / 한국정보전자인증 / 제휴사연동시 API연동개발

03.

# Best Practice

구축사례

정관장물 2017

- 정관장, 한국 1위 홍삼 브랜드
- JAVA - Legacy API 연동 / 입점형
- 1,300개 오프라인 매장 연동 O2O Project
- 글로벌 설계 구조 반영 - 역직구 시스템 (환율.언어.결제)

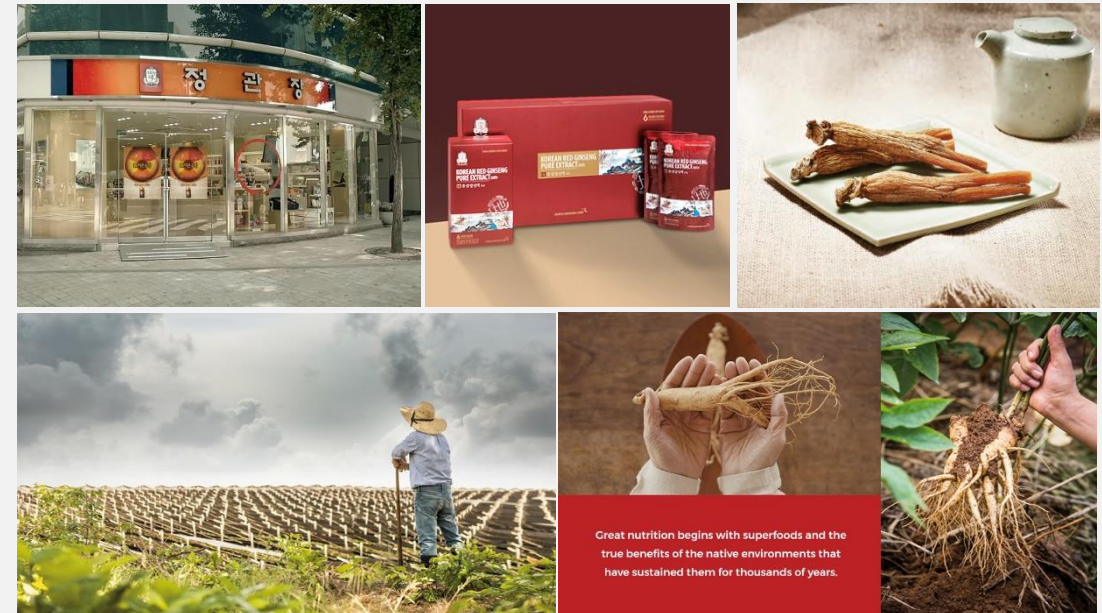

Great nutrition begins with superfoods and the true benefits of the native environments that have sustained them for thousands of years.

## 주요 프로젝트 현황

### 다이소몰 2014

- 한국 1위 생활 용품 기업
- 30,000개 이상 아이템, 36개국 진출
- 1,157개 국내 오프라인 매장, 100개 중국 오프라인 매장
- PHP - B2B2C, MRO, 해외구매대행 서비스

## 주요 프로젝트 현황

### OLENS 2018

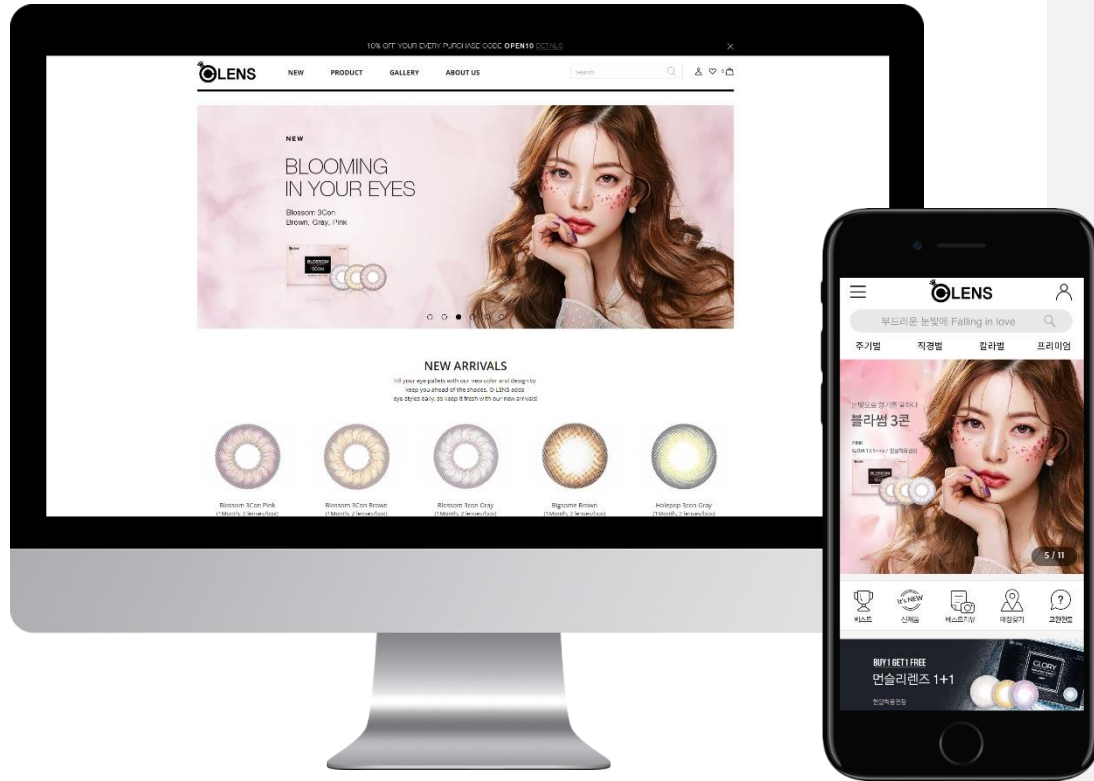

- 렌즈 전문 쇼핑몰
- 국내판매 및 해외 역직구 판매
- PHP - 글로벌 언어.결제
- Naver Cloud Platform (Singapore Region)

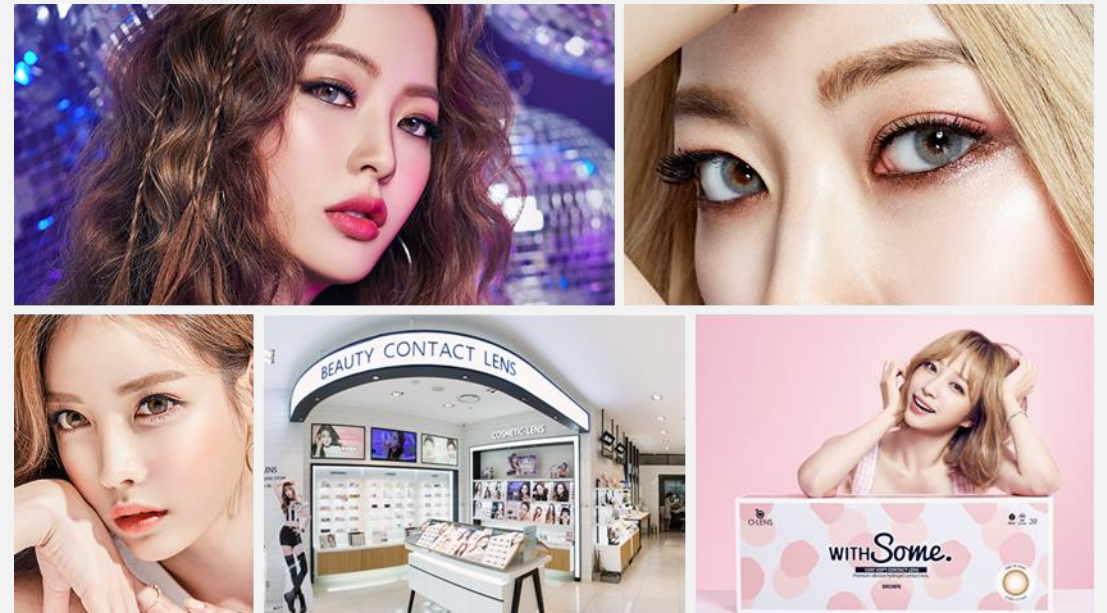

## 주요 프로젝트 현황

# ÅLAND

## 에이랜드 2016

- 트렌디 멀티 편집숍 패션 온라인몰
- 20개 국내 오프라인 매장, 5개 동남아 오프라인 매장
- PHP -매장연계 서비스, 글로벌 서비스

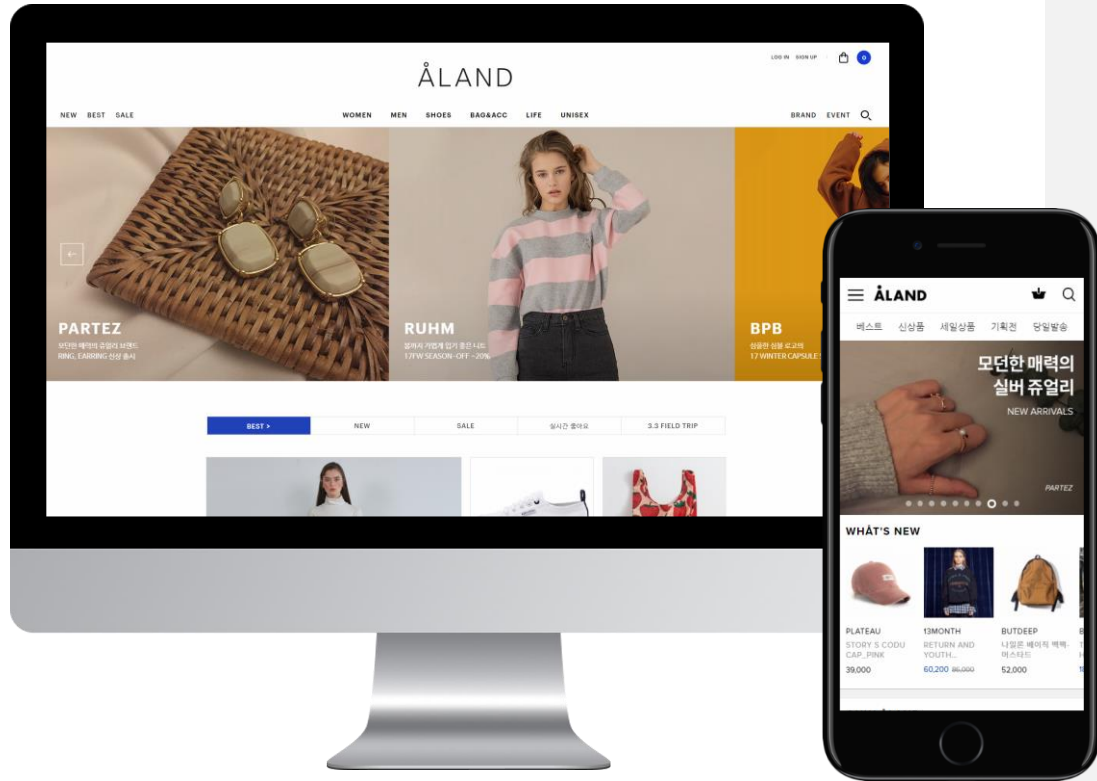

# 주요 프로젝트 현황

## 대명 라이프웨이 회원몰 2017

- 대명그룹 회원을 대상으로 하는 회원 전용몰
- 서비스상품 (라이프.웨딩.교육 등 서비스 판매 시스템 포함) 판매 서비스
- PHP - 대명레저, 대명투어 API 연동

## 주요 프로젝트 현황

## FFLOW

### FFLOW 2018

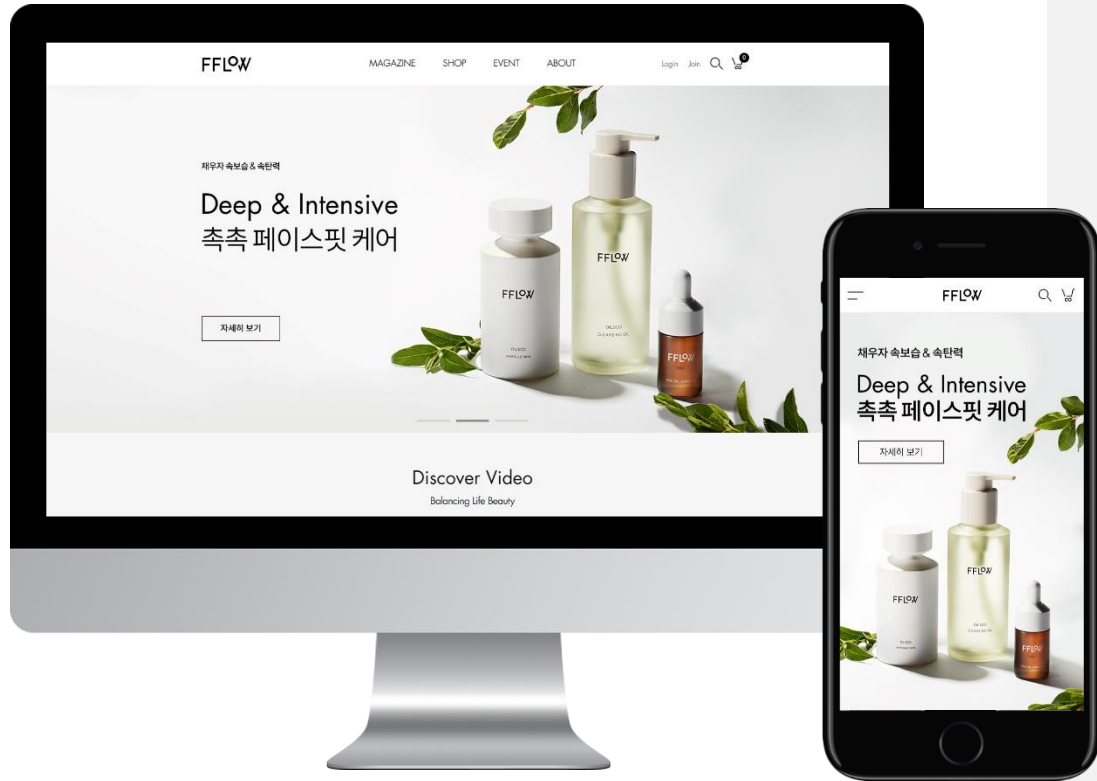

- 애경그룹 코스메틱 브랜드
- JAVA
- Social Media Service & Mobile First Project

## 주요 프로젝트 현황

### 동인비 2018

## DONGINBI

- 화장품 브랜드 사이트 & 쇼핑몰
- 국내판매 및 해외역직구 판매
- LAZADA 해외 오픈마켓 연동 프로그램

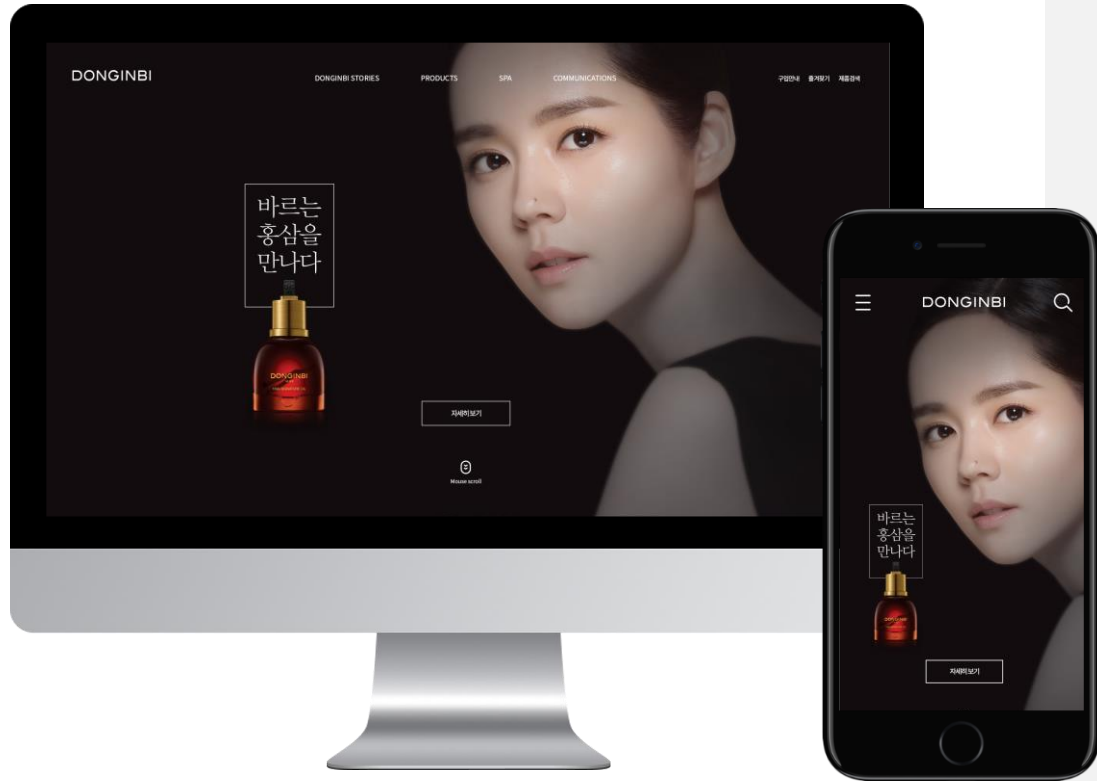

## 주요 프로젝트 현황

## 엔터식스몰 2015

- 유럽스타일 엔터테인먼트 & 쇼핑센터 (패션, 액세서리, F&B)
- 국내 8개 오프라인쇼핑센터 / 300개 이상 브랜드 입점
- PHP
- 매장연계 O2O 배송서비스

## 주요 프로젝트 현황

## NATURE REPUBLIC

### 네이처리퍼블릭 2017

- 화장품 브랜드. 브랜드 온라인 몰
- PHP
- 통합회원관리, SAP ERP 연동

## 주요 프로젝트 현황

### OLENS 2018

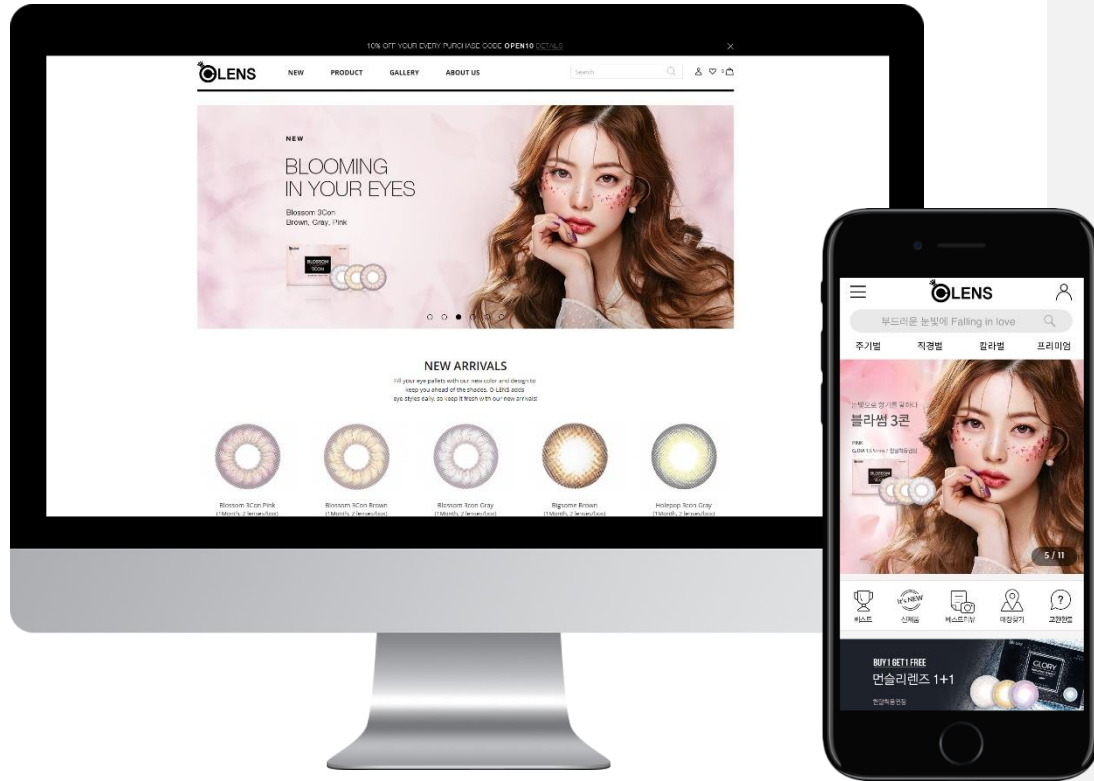

- 렌즈 전문 쇼핑몰
- 국내판매 및 해외 역직구 판매
- PHP - 글로벌 언어.결제, Naver Cloud Platform

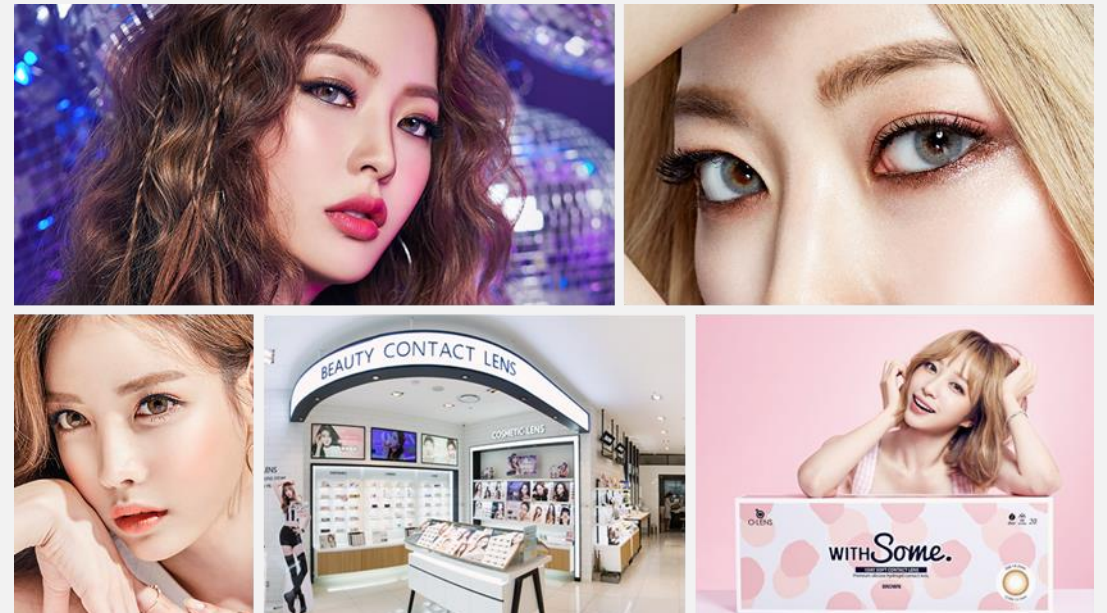

별첨.

# 솔루션 메뉴 및 기능소개

상세기능

# “온라인 유통 비즈니스 최적화된 기능, 직관적 메뉴구성으로 편리한 UIUX”

| Forbiz Enterprise 4.0 |           |          |            |          |          |          |          |           |      |       |         |           |      |        |       | CRM  | [기본업체] forbiz_demo 님 | LOGOUT |
|-----------------------|-----------|----------|------------|----------|----------|----------|----------|-----------|------|-------|---------|-----------|------|--------|-------|------|----------------------|--------|
| 상점관리                  | 기초정보      | 셀러관리     | 디자인관리      | 회원관리     | 상품관리     | 주문관리     | 구매자정산관리  | 판매자정산관리   | 고객센터 | 게시판관리 | 프로모션/전시 | 프로모션(마케팅) | 모바일샵 | WMS/구매 | 제휴사연동 | 로그분석 | 이커머스분석               |        |
| 상점관리                  | 셀러관리      | 디자인관리    | 회원관리       | 상품관리     | 주문관리     | 프로모션/전시  | 구매자 정산   | 게시판관리     |      |       |         |           |      |        |       |      |                      |        |
| 쇼핑몰 환경설정              | 셀러업체 공지   | 레이아웃 디자인 | 회원관리       | 상품분류관리   | 주문관리     | 메인페이지 전시 | 상품환불관리   | 게시판관리     |      |       |         |           |      |        |       |      |                      |        |
| 회원가입 설정               | 회원가입설정    | 쇼핑몰 레이아웃 | 전체회원       | 상품분류설정   | 주문리스트    | 프로모션 전시  | 추가비용관리   | 게시물관리     |      |       |         |           |      |        |       |      |                      |        |
| 배송/택배 정책              | 셀러 1:1 문의 | 배너/기획전   | VIP.불량회원관리 | 브랜드관리    | 입금리스트    | 분류별 메인관리 | 구매자 증빙서류 | 통계 - 로그분석 |      |       |         |           |      |        |       |      |                      |        |
| 쿠폰 기본정책               | 셀러설정관리    | 스타일시트    | 회원그룹 관리    | 원산지관리    | 취소리스트    | 쿠폰기본정책   | 소득공제     | 이커머스분석    |      |       |         |           |      |        |       |      |                      |        |
| 키워드관리                 | 셀러관리      | 자바스크립트   | 마일리지/포인트   | 제조사관리    | 주문상담내역   | 브랜드 전시   | 세금계산서    |           |      |       |         |           |      |        |       |      |                      |        |
| 결제관련                  | 배송정책      | 추가컨텐츠    | 일괄관리       | 상품등록     | 배송관리     | 팝업관리     | 판매자 정산   |           |      |       |         |           |      |        |       |      |                      |        |
| 관리자 설정                | 수수료 설정    | 페이지 상세   | 쿠폰/적립금     | 개별/대량 등록 | 배송준비 리스트 | 이벤트/기획전  | 상품별 정산관리 |           |      |       |         |           |      |        |       |      |                      |        |
| 관리자 로그                | 기초정보      | WMS      | 메일/SMS 설정  | 상품수정     | 빠른송장입력   | 통합배너     | 정산예정내역   |           |      |       |         |           |      |        |       |      |                      |        |
| 언어팩 관리                | 본사관리      | 재고현황     | 모바일샵       | 상품리스트    | 배송증상품    | 프로모션 마케팅 | 정산완료내역   |           |      |       |         |           |      |        |       |      |                      |        |
| 메뉴관리                  | 거래처관리     | 품목관리     | 푸시관리       | 일괄수정     | 배송완료상품   | 쿠폰       | 기간별 정산관리 |           |      |       |         |           |      |        |       |      |                      |        |
| 권한템플릿관리               | 기초부서관리    | 입고.출고 관리 | 모바일 전시관리   |          | 주문/클레임   | 키워드 관리   | 정산예정내역   |           |      |       |         |           |      |        |       |      |                      |        |
| 전자계약                  | SMS 발송관리  | 기초정보 관리  | 모바일 배너관리   |          | 교환리스트    |          | 정산완료내역   |           |      |       |         |           |      |        |       |      |                      |        |
| 전자세금계산서               | 이메일 발송관리  |          |            |          | 반품리스트    |          |          |           |      |       |         |           |      |        |       |      |                      |        |
|                       |           |          |            |          | 매출분석     |          |          |           |      |       |         |           |      |        |       |      |                      |        |

※ 추가 모듈 : 제휴사 관리, 글로벌 관리, 전자계약 기능 등은 추가 모듈로 별도 옵션으로 제공 가능

# “온라인 유통 비즈니스 최적화된 기능, 직관적 메뉴구성으로 편리한 UIUX”

Forbiz Enterprise 4.0
[forbiz\_seller] forbiz\_seller 님 LOG OUT 마이스토어

- 상점관리
- 상품관리
- 주문관리
- 판매자정산관리
- 고객센터
- 이커머스분석
- 전자계약

### 공지사항

| 공지일자       | 공지분류 | 제목                   | 조회수 |
|------------|------|----------------------|-----|
| 2016.11.24 | 테스트1 | [협력사 공지] 신규입점 협력사 교육 | 15  |

### 문의사항(오늘)/미처리

| 상품문의 | 1:1문의 | 셀러 1:1문의 |
|------|-------|----------|
| 0/0  | 0/0   | 0/0      |

### 간편통계(일기준/전일)

|            |         |
|------------|---------|
| 오늘의 매출     | 0원      |
| 금주의 매출     | 0원      |
| 정산예정금액     | 0원      |
| 정산확정금액(합계) | 11,150원 |

### 구매자 미처리 클레임(오늘)/미처리

|             |     |
|-------------|-----|
| 입금전취소(자동)   | 0   |
| 입금후취소(자동)   | 0   |
| 취소요청(배송준비중) | 0/0 |
| 교환요청(미완료)   | 0/0 |
| 반품요청(미완료)   | 0/0 |

**협력사용**  
**입점 안내 및**  
**상품등록 매뉴얼**

다운로드 받기 (DOWNLOAD)

### 한눈에 보는 소평을 현황

\*최근 3개월 기준으로 표시됩니다.

입금예정  
0건

↓

입금전취소  
0

입금확인  
0건

↓

취소요청  
0

배송준비중  
0건

↓

교환수인

출고요청  
0

↓

교환수인

출고대기  
0

↓

교환요청  
0

배송중  
0건

↓

교환요청

배송완료  
0건

↓

클레임

거래완료  
0건

↓

반품요청  
0

반품확정

↓

취소완료  
0

반품요청

↓

반품완료  
0

### 상점관리

메인화면

셀러업체 공지

- 공지사항

문의요청하기

- 1:1 문의
- 상품제안문의(할인)
- 정산/세무 문의

긴급메세지(고객)

- 관리자 긴급사항
- 상품문의
- 상점 1:1문의

셀러관리(셀러용)

- 사업자정보
- 상점정보
- 배송정책
- 수수료 설정

프로모션관리

- 셀러상품관리
- 추천상품관리(미니샵)
- 상세페이지 공지

### 즐거 찾기

추가된 즐겨찾기 메뉴가 없습니다.

### 한줄 메모하기

메모를 남기실수 있습니다. 더블클릭 시 메모가 삭제 됩니다

# 상점관리

## ● 쇼핑물 환경설정

- 쇼핑물의 기본정보 설정 및 회원가입 정책 설정
- 일반회원승인, 사업자회원승인을 별개로 진행하여 도매/소매 구매회원을 분류 가능
- 오픈마켓 형식의 프론트 셀러회원 자동가입 및 승인

## ● 결제관련

- 간단한 온라인 결제 설정 및 화폐 환율정보 입력을 통한 멀티 환율 적용 가능

## ● 관리자 설정

- 관리자 관리 및 인적사항 관리 추가기능

## ● 메뉴관리

- 메뉴관리, 권한템플릿 관리 (메뉴별로 관리자 권한 설정 가능)

## ● 다국어지원

Forbiz Enterprise 4.0

상점관리 | 기초정보 | 회원관리 | 셀러관리 | 상품관리 | 주문관리 | 구매자정산관리 | 판매자정산관리 | 프로모션(마케팅) | 프로모션(전시) | 모바일샵 | 게시물관리 | 고객센터 | 로그분석 | 이커머스분석 | 제휴사연동 | WMS/구매

**상점관리**

메인화면

- 쇼핑물 환경설정
- 쇼핑물정보설정
- 개인정보 관리설정
- 회원가입설정
- 약관관리
- 사업자정보
- 배송역비정책
- 쿠폰기본정책
- SMS 송전하기
- SMS 발송로그

결제관련

- 무통장계좌관리
- 결제모듈 설정
- 환율관리

관리자 설정

- 관리자 로그
- 접속 로그
- 관리자 목록

■ 최근 주문현황

| 기간          | 05/22 | 05/23 | 05/24 오늘 | 최근1주 | 금주 |
|-------------|-------|-------|----------|------|----|
| 매출액(원)      | 0     | 0     | 0        | 0    | 0  |
| 주문건수(건)     | 0     | 0     | 0        | 0    | 0  |
| 업금예정(건)     | 0     | 0     | 0        | 0    | 0  |
| 업금확연(건)     | 0     | 0     | 0        | 0    | 0  |
| 배송준비/배송중(건) | 0     | 0     | 0        | 0    | 0  |
| 교환(건)       | 0     | 0     | 0        | 0    | 0  |
| 주문취소(건)     | 0     | 0     | 0        | 0    | 0  |

■ 금일의 매출액(종합) 상세내역보기

| 주문매출<br>전체주문<br>(입금예정모함) | 매출                     |                |                |                |                |                |                |                | 실매출액<br>원가     | 수익<br>매진(원)   마진율(%) | 배송비            |                |                |                | 총출액<br>(상품+배송비) |
|--------------------------|------------------------|----------------|----------------|----------------|----------------|----------------|----------------|----------------|----------------|----------------------|----------------|----------------|----------------|----------------|-----------------|
|                          | 전체매출액(전체)              | 취소매출액(-)       | 반품매출액(-)       | 실매출액(+)        | 전체매출액          | 반품매출액          | 실매출액           | 배송비            |                |                      |                |                |                |                |                 |
| 주문(건)   수량(개)   주문액(원)   | 주문(건)   수량(개)   주문액(원) | 수량(개)   주문액(원) | 수량(개)   주문액(원) | 수량(개)   주문액(원) | 수량(개)   주문액(원) | 수량(개)   주문액(원) | 수량(개)   주문액(원) | 수량(개)   주문액(원) | 매진(원)   마진율(%) | 수량(개)   주문액(원)       | 수량(개)   주문액(원) | 수량(개)   주문액(원) | 수량(개)   주문액(원) | 수량(개)   주문액(원) |                 |

결과값이 없습니다.

■ 이달의 매출액(종합) 상세내역보기

| 주문매출<br>전체주문<br>(입금예정모함) | 매출                     |                |                |                |                |                |                |                | 실매출액<br>원가     | 수익<br>매진(원)   마진율(%) | 배송비            |                |                |                | 총출액<br>(상품+배송비) |
|--------------------------|------------------------|----------------|----------------|----------------|----------------|----------------|----------------|----------------|----------------|----------------------|----------------|----------------|----------------|----------------|-----------------|
|                          | 전체매출액(전체)              | 취소매출액(-)       | 반품매출액(-)       | 실매출액(+)        | 전체매출액          | 반품매출액          | 실매출액           | 배송비            |                |                      |                |                |                |                |                 |
| 주문(건)   수량(개)   주문액(원)   | 주문(건)   수량(개)   주문액(원) | 수량(개)   주문액(원) | 수량(개)   주문액(원) | 수량(개)   주문액(원) | 수량(개)   주문액(원) | 수량(개)   주문액(원) | 수량(개)   주문액(원) | 수량(개)   주문액(원) | 매진(원)   마진율(%) | 수량(개)   주문액(원)       | 수량(개)   주문액(원) | 수량(개)   주문액(원) | 수량(개)   주문액(원) | 수량(개)   주문액(원) |                 |

# 전자계약

## ● 전자계약 관리

- 셀러.벤더와의 오프라인 계약을 온라인으로 관리 가능
- 자주 쓰는 계약서를 작성하여 저장 후 계약 시 편리하게 계약서 이용
- 계약서별 그룹관리

## ● 전자계약 승인 관리

- 전자계약/서명 가능
- 서명 상태에 따른 계약서 목록 관리 가능

\* 한국정보전자 공인인증서비스 별도 계약 필요

# 기초정보 관리

## ● 본사관리

- 본사와 지사를 관리할 수 있으며, 관리자 등록 이외에도 직원 관리를 체계적으로 운영 할 수 있는 쇼핑몰 전용 HR시스템

## ● 거래처 정보 관리

- 매입처 관리 및 오프라인의 매출처를 별도로 관리할 수 있는 매입/매출 관리 기능 (온,오프 매출처 통합 관리 시스템)

## ● 부서 및 직원 정보 관리

- 직원별 연락망 및 거래처 리스트
- 거래처별 e-mail, SMS 개별/일괄 발송 기능
- 직원별 e-mail, SMS 개별/일괄 발송 기능
- 부서, 직급관리 등 간단한 조직관리 및 연락망 기능추가 지원

| 순번 | 등록일                 | 회사코드                                | 사업자유형 | 사업자명/사업소명 | 직원수 | 대표연락처         | 팩스            | 사용승인상태 | 관리 |
|----|---------------------|-------------------------------------|-------|-----------|-----|---------------|---------------|--------|----|
| 3  |                     | C0001                               | 본사    | 기본업체      | 6명  | 000-0000-0000 | 111-1111-1111 | 승인     | 수정 |
| 2  | 2017-11-07 22:25:24 | C000110000000011000000001           | 지사    | WMS       | 0명  | 02-1234-1111  | --            | 승인     | 수정 |
| 1  | 2018-04-23 16:09:11 | C0001100000000110000000011000000001 | 지사    | tttt      | 0명  | 333-333-333   | --            | 승인대기   | 수정 |

# 셀러 관리

## ● 도,소매 유형별, 상품별, 셀러별 수수료 설정

- 쇼핑몰 판매 수수료를 도,소매로 분할하여 관리 가능
- 오픈마켓 형식의 상품별(구매확정), 도매형(기간별)등의 다양한 방식으로 셀러 정산 설정가능

## ● 페널티 기능 및 셀러 등급 설정

- 셀러 배송 지연, 반품 등의 고객불만족 요소에 대한 페널티설정 가능
- 매출액 구간별 셀러 등급 설정 및 셀러 자동승급 시스템 제공

## ● 셀러업체 공지

- 셀러 관리자 page 접속 시 공지팝업 노출/공지사항 관리

## ● 셀러 프로모션 관리

- 셀러별 단골고객 관리, 관심매장 등록 회원관리 기능, 쿠폰 발급 기능 및 미니샵 관리기능 지원

Forbiz Enterprise 4.0

상점관리 | 상품관리 | 주문관리 | 판매자정산관리 | 고객센터 | 이커머스분석 | 전자계약

### 상점관리

메인 화면

셀러업체 공지

- 공지사항

문의요청하기

- 1:1 문의
- 상품제안문의(할인)
- 정산/세무 문의

긴급메세지(고객)

- 관리자 긴급사항
- 상품문의
- 상점 1:1문의

셀러관리(셀러용)

- 사업자정보
- 상점정보
- 배송정책
- 수수료 설정

프로모션관리

- 셀러상품관리
- 추천 상품관리(미니샵)
- 상세 페이지 공지

### 공지사항

| 공지일자       | 공지분류 | 제목                   | 조회수 |
|------------|------|----------------------|-----|
| 2016.11.24 | 테스트1 | [협력사 공지] 신규입점 협력사 교육 | 15  |

more >

협력사용  
입점 안내 및  
상품등록 매뉴얼

다운로드 받기  
(DOWNLOAD)

### 문의사항(오늘)/미처리

| 상품문의 | 1:1문의 | 셀러 1:1문의 |
|------|-------|----------|
| 0/0  | 0/0   | 0/0      |

### 간편통계(일간/전일)

|            |         |
|------------|---------|
| 오늘의 매출     | 0원      |
| 금주의 매출     | 0원      |
| 정산예정금액     | 0원      |
| 정산확정금액(합계) | 11,150원 |

### 구매자 미처리 클레임(오늘)/미처리

|             |     |
|-------------|-----|
| 입금전취소(자동)   | 0   |
| 입금후취소(자동)   | 0   |
| 취소요청(배송준비중) | 0/0 |
| 교환요청(미완료)   | 0/0 |
| 반품요청(미완료)   | 0/0 |

\*최근 3개월 기준으로 표시됩니다.

### 한눈에 보는 쇼핑몰 현황

# 회원 관리

## ● C/S 상담의 편리성을 위한 CRM 기능

- 회원 검색의 편리성과 C/S 상담시 회원정보, 주문, 쿠폰, 배송지, 마일리지, 적립금 등 모든 정보를 한 페이지에서 확인

## ● 회원의 효율적 관리를 위한 VIP, 불량회원 관리 시스템

- 주문처리상태를 통한 구매율, 반품율 등을 설정하여, 수동, 자동 관리 가능
- 효율적인 회원관리를 통한 이메일 발송 및 마케팅
- 회원그룹 설정과 회원별 마일리지(적립금), 포인트 자동차감 기능을 통한 효율적인 관리 가능

## ● 회원 그룹관리 자동시스템

- 회원그룹별 매출액등의 설정을 통해 매출 산정기간, 그룹 유지기간 설정을 통해 자동으로 그룹관리 가능

## ● 통계가 강력해진 회원관리

- 다양한 회원 통계 지원 : 매출액 상위 리스트, 그룹 별 매출액, 지역 별 매출액 등 확인 가능

# 📦 상품 관리

## ● 상품분류 별 다양한 지원

- 상품분류 별 회원그룹에 따른 노출 권한 설정
- 상품분류 별 MD 설정/관리, 부서별/MD별 상품관리 및 성과 분석을 통한 관리

## ● 세트상품 등록 기능

- 다양한 구성의 세트 상품 등록 가능
- 세트상품에 대한 통합 주문/재고/배송 관리

## ● 일괄 상품등록 및 수정

- 엑셀 일괄 상품 등록 기능
- 가격, 적립금, 카테고리, MD, 진열상태, 재고 등 일괄 상품 수정 기능

## ● 검색 조건별 상품통계

- 일자별, 카테고리별, 부서별, MD별, 셀러별, 브랜드별 등 각종 검색 조건별 판매/승인 상태 확인 가능

**Forbiz Enterprise 4.0**

상점관리 | 기초정보 | 회원관리 | 셀러관리 | 상품관리 | 주문관리 | 구매자정산관리 | 판매자정산관리 | 프로모션/전시 | 프로모션(마케팅) | 모바일샵 | 게시물관리 | 고객센터 | 로그분석 | 이커머스

**상품관리**

전체열기 | 전체닫기

- 상품분류관리
  - 상품분류설정
  - 표준분류설정
  - 브랜드관리
  - 원산지관리
  - 제조사관리
  - 자주쓰는 옵션관리
  - 전자상거래 상품고시정:
  - 카테고리 할인을설정
  - 카테고리별 상품고시정:
- 상품등록
  - 개별상품등록
  - 대량상품등록
  - 대량엑셀수정
  - 대량엑셀수정(선택)
  - 상품대기승인
  - 상품승인거부
  - 미분류상품 수정
- 상품리스트
  - 상품리스트
  - 수정대기상품
  - 상품수정알림게시판
  - 실적부록상품
- 상품일괄수정
  - 카테고리
  - 판매기간/상태/노출
  - 가격/마일리지
  - 브랜드/원산지/제조사
  - 배송정책
  - 셀러/매입처
  - 관련상품
  - 아이콘/SNS/검색키워드
  - 동영상/바이탈URL
  - 사후관리

**상품리스트** + FAVORITES

카테고리별 상품목록 | 엑셀일괄 검색

카테고리선택

상품구분:  일반

판매상태:  판매중  일시정지  판매중지  승인거부  승인대기  수정대기상품  판매금지

할인상품:  즉시할인

재고관리:  사용안함  빠른재고 사용  WMS재고 사용

노출여부:  노출  미노출

모바일상품 사용여부:  전체  모바일  웹

블러업체:

등록일자: 상품등록일 | 2018-04-06 일 ~ 2018-04-26 일 | 오늘 | 어제 | 1주일 | 15일 | 1개월 | 2개월 | 3개월

담당MD:

이미지 정보:  정사각형  직사각형  이미지없음

검색어:  (다중검색 체크) | 상품명 |  | \* 다중 검색은 라운드 아이디로 검색 지원이 가능합니다. 구분값은 ':' 혹은 'Enter' 로 사용 가능합니다.

상품수 : 0 개 | 목록수 : 5 | 선택한 상품 전체에 | 엑셀로 저장

| 이미지             | 상품정보 | 가격 | 관리/등록일자 |
|-----------------|------|----|---------|
| 검색후 상품확인 가능합니다. |      |    |         |

# 주문 관리

## ● 대량 주문 관리 기능

- 주문량이 많은 쇼핑몰에 적합한 세분화된 메뉴별 관리 기능
- WMS와 연동되어 중대형 쇼핑몰에 적합한 주문관리

## ● 부분 주문 취소 및 부분 배송 기능 구현

- 고객이 부분 주문 취소 요청 시 부분 주문 취소 및 부분 배송 처리 가능
- 한 상품의 수량 분할을 통한 부분 주문 취소 및 부분 배송 처리 가능
- 부분 주문 취소 시 PG연동을 통해 카드 및 계좌 자동환불 처리

## ● 클레임 관리 및 통계 제공

- 클레임 관리를 상세하게 관리 - 승인에서 반품입고, 환불까지 관리 가능
- WMS 재고 사용시 자동입고 처리 클레임을 통한 통계 분석 기능 추가
- 교환/반품시의 구매자귀책 혹은 판매자 귀책 확인 및 상세사유를 통계로 확인 가능

## ● 제휴사 주문 통합 관리

## ● 오프라인 주문 통합 관리

## ● 물류,재고관리와 연계된 주문관리

Forbiz Enterprise 4.0

상점관리 기초정보 회원관리 셀러관리 상품관리 주문관리 구매자정보관리 판매자정보관리 프로모션/전시 프로모션(마케팅) 모바일샵 게시물관리 고객센터 로그분석 이커머스분석

**주문관리**

전체열기 전체닫기

- 주문관리
  - 주문리스트
  - 입금전 취소리스트
  - 입금후 취소리스트
  - 배송취소요청리스트(1)
  - 입금예정리스트(0)
  - 입금확인리스트(11)
  - 교환상품발송예정
  - 주문상당내역
  - 미처리 알림표시 설정
  - 국내배송관리
  - 배송준비중리스트(0)
  - 반품송장입력
  - 일괄송장입력(국내)
  - 송장입력완료(4)
  - 배송중상품(1)
  - 배송완료상품
  - 구매확정상품
  - 주문/셀러관리
  - 교환리스트
  - 교환 미처리리스트(0)
  - 반품리스트
  - 반품 미처리리스트(0)
  - 클레임분석
  - 수동주문
  - 주문예약신청관리

**주문리스트 (+ FAVORITES)**

|        |                                     |                                 |                                 |                                   |                                  |                                 |                               |                               |                                 |                            |
|--------|-------------------------------------|---------------------------------|---------------------------------|-----------------------------------|----------------------------------|---------------------------------|-------------------------------|-------------------------------|---------------------------------|----------------------------|
| 판매처 선택 | <input type="checkbox"/> 자체쇼핑몰      | <input type="checkbox"/> 통합구매   | <input type="checkbox"/> POS    | <input type="checkbox"/> 쿠폰상품     |                                  |                                 |                               |                               |                                 |                            |
| 결제     | 결제상태                                | <input type="checkbox"/> 입금예정   | <input type="checkbox"/> 입금확인   | <input type="checkbox"/> 입금전취소    | <input type="checkbox"/> 취소완료    | <input type="checkbox"/> 환불(외상) |                               |                               |                                 |                            |
|        | 환불상태                                | <input type="checkbox"/> 환불신청   | <input type="checkbox"/> 환불완료   |                                   |                                  |                                 |                               |                               |                                 |                            |
| 처리상태   | 배송처리상태                              | <input type="checkbox"/> 배송준비중  | <input type="checkbox"/> 취소요청   | <input type="checkbox"/> 배송지연     | <input type="checkbox"/> 배송중     | <input type="checkbox"/> 배송완료   | <input type="checkbox"/> 거래확정 |                               |                                 |                            |
|        | 송고처리상태                              | <input type="checkbox"/> 송고요청   | <input type="checkbox"/> 송고요청확정 | <input type="checkbox"/> 포장대기     | <input type="checkbox"/> 송고대기    | <input type="checkbox"/> 송고완료   |                               |                               |                                 |                            |
|        | 교환처리상태                              | <input type="checkbox"/> 교환요청   | <input type="checkbox"/> 교환거부   | <input type="checkbox"/> 교환승인     | <input type="checkbox"/> 교환상품배송중 | <input type="checkbox"/> 교환취소완료 | <input type="checkbox"/> 교환보류 | <input type="checkbox"/> 교환불가 | <input type="checkbox"/> 교환반품확정 |                            |
| 반품처리상태 | <input type="checkbox"/> 반품요청       | <input type="checkbox"/> 반품거부   | <input type="checkbox"/> 반품승인   | <input type="checkbox"/> 반품상품배송중  | <input type="checkbox"/> 반품취소완료  | <input type="checkbox"/> 반품보류   | <input type="checkbox"/> 반품불가 | <input type="checkbox"/> 반품확정 |                                 |                            |
| 결제방법   | <input type="checkbox"/> 무통장입금      | <input type="checkbox"/> 신용카드결제 | <input type="checkbox"/> 가상계좌   | <input type="checkbox"/> 실시간 계좌이체 | 결제형태                             |                                 | <input type="checkbox"/> S    | <input type="checkbox"/> M    | <input type="checkbox"/> O      | <input type="checkbox"/> P |
| 결제방법   | <input type="checkbox"/> 소액결제       | <input type="checkbox"/> 현금     | <input type="checkbox"/> 예치금    | <input type="checkbox"/> 적립금      | <input type="checkbox"/> 장바구니쿠폰  | 담당MD                            |                               |                               |                                 |                            |
| 상품관리구분 | <input type="checkbox"/> 본사상품       | <input type="checkbox"/> 셀러상품   | <input type="checkbox"/> WMS상품  | 회원그룹                              |                                  | 전체보기                            |                               |                               |                                 |                            |
| 주문일자   | <input checked="" type="checkbox"/> | 2018-03-27 일 ~ 2018-04-26 일     | 오늘                              | 어제                                | 1주일                              | 15일                             | 1개월                           | 2개월                           | 3개월                             |                            |
| 조건검색   | 주문자&수취인-명                           |                                 | 목록수                             |                                   | 15                               | 한페이지에 보여질 개수를 선택해주세요            |                               |                               |                                 |                            |

**검색**

전체 주문수 : 건 상품금액 : 0 원

연선택사항 선택

| 판매처<br>기여사이드 | 주문일           | 주문번호            | 주문지/수취인 | 결제방법/구분          | 입금상태(입금일)    | 영수증      | 송금제금액 | 관리     |        |
|--------------|---------------|-----------------|---------|------------------|--------------|----------|-------|--------|--------|
|              | 주문상세번호/상품명/옵션 | 평가<br>/판매가(할인가) | 할인금액    | 결제금액<br>/적립금(수량) | 배송방법<br>/배송비 | 재고/전월/부족 | 처리상태  | 송고처리상태 | 정산예정금액 |

조회하시고자 하는 검색조건을 선택후 검색해주세요.

# 판매자 정산 관리

## ● 확장성 있는 판매자 정산

- '셀러 정산 설정'에 따라 기간별 정산 및 정산일 설정 가능
- 주문처리 상태를 셀러별, 상품별로도 설정 가능

## ● 전자세금계산서와 연동된 정산 관리 기능

- 정산 시 전월 반품/교환 등의 정산 추가/차감은 자동으로 적용
- 히스토리 관리 및 세금계산서 발급 시에 실 결제금액으로 적용

## ● 증빙서류 관리

- 세금계산서, 간이계산서(비과세)를 나누어 증빙서류 자동 관리
- 역발행 세금계산서, 서비스수수료 세금계산서 발급 가능
- 오픈마켓급 판매자 정산 시스템

Forbiz Enterprise 4.0

상점관리 기초정보 회원관리 셀러관리 상품관리 주문관리 구매자정산관리 판매자정산관리 프로모션(마케팅) 프로모션/전시 모바일샵 게시물관리 고객센터 로그분석 이커머스분석 제휴사연동 WMS/구매

**정산관리**

기간별 정산관리

- 정산예정내역
- 정산확정내역(셀러합산)

송금 관리

- 송금대기내역
- 송금완료내역

정산통계

- 종합 정산 통계
- 수익 통계
- 셀러별 정산 통계
- 정산자료 역설다운로드

역발행(매입) 증빙서류관리

- 세금계산서 신청
- 세금계산서 발급
- 계산서 신청
- 계산서 발급

**기간별 예정리스트** (+ FAVORITES)

정산예정검색

입금확인일자  일 ~  일  오늘  어제  1주일  15일  1개월  2개월  3개월

정산방식  수수료  과세여부  과세  면세

지급방식  현금  셀러명

주문번호

검색

정산예정검색

역발행 설정하기 역설로 저장 목록수 : 5

| <input type="checkbox"/> | 주문일자/주문번호                                   | 주문자명 | 셀러명   | 정산방식 | 과세여부 | 상품명                               | 옵션            | 수량 | 배송처리상태  | 정산액 |
|--------------------------|---|------|-------|------|------|-----------------------------------|---------------|----|---------|-----|
| <input type="checkbox"/> | 2017-12-27 12:47:29<br>201712271247-0000002 | 포비즈  | 테스트업체 | 수수료  | 과세   | NUMBER 05 CLASSIC HALF TEE_YELLOW | 사이즈 : black+S | 1  | 반품확정    | 1   |
| <input type="checkbox"/> | 2017-11-28 16:41:23<br>201711281641-0000006 | 포비즈  | 테스트업체 | 수수료  | 과세   | NUMBER 05 CLASSIC HALF TEE_YELLOW | 사이즈 : blue+X  | 1  | 교환상품배송중 | 1   |
| <input type="checkbox"/> | 2017-11-28 16:41:23<br>201711281641-0000006 | 포비즈  | 테스트업체 | 수수료  | 과세   | NUMBER 05 CLASSIC HALF TEE_YELLOW | 사이즈 : black+S | 1  | 교환거부    | 1   |
| <input type="checkbox"/> | 2017-11-28 16:41:23<br>201711281641-0000006 | 포비즈  | 테스트업체 | 수수료  | 과세   | NUMBER 05 CLASSIC HALF TEE_YELLOW | 사이즈 : blue+XL | 1  | 교환요청    | 1   |
| <input type="checkbox"/> | 2017-11-28 16:41:23<br>201711281641-0000006 | 포비즈  | 테스트업체 | 수수료  | 과세   | NUMBER 05 CLASSIC HALF TEE_YELLOW | 사이즈 : black+M | 1  | 교환상품배송중 | 1   |
| <input type="checkbox"/> | 2017-11-28 16:41:23<br>201711281641-0000006 | 포비즈  | 테스트업체 | 수수료  | 과세   | NUMBER 05 CLASSIC HALF TEE_YELLOW | 사이즈 : black+S | 1  | 교환거부    | 1   |
| <input type="checkbox"/> | 2017-11-28 16:41:23<br>201711281641-0000006 | 포비즈  | 테스트업체 | 수수료  | 과세   | NUMBER 05 CLASSIC HALF TEE_YELLOW | 사이즈 : black+M | 2  | 교환승인    | 2   |

# CRM (CTI 연동메뉴)

- Call 인입시 고객 대응 가능 - CTI 연동 작동
- 고객 상담관리
- 회원정보 검색, 회원정보 활용
- 셀러 관리
- 메모 및 상담기록 Data관리

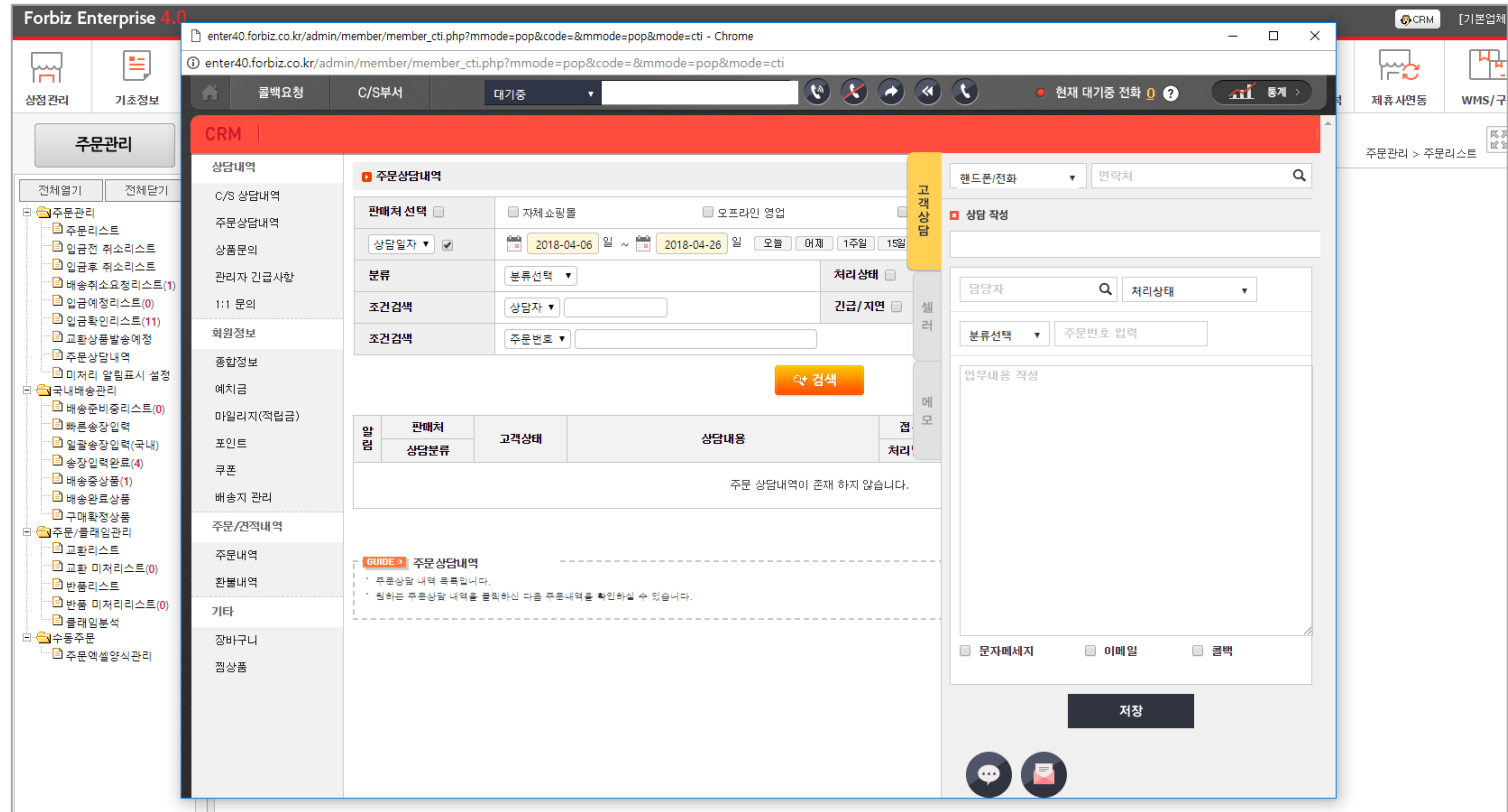

# 고객센터 페이지 관리

## ● 최근 게시물 관리

- 최근에 작성된 게시물의 목록 확인 가능
- 해당 글이 작성된 게시판으로 바로 이동 및 게시물 내용 수정 삭제 가능

## ● 상품 Q&A 및 1:1 맞춤상담 내역

- 고객 1:1문의, 공지사항, 불편신고 등 상품, 주문, 고객문의 관련 게시물을 관리 가능

**Forbiz Enterprise 4.0**

CRM

상점관리 | 기초정보 | 회원관리 | 셀러관리 | 상품관리 | 주문관리 | 구매자정보관리 | 판매자정보관리 | 프로모션(마케팅) | 프로모션/전시 | 모바일샵 | 게시물관리 | 고객센터 | 로그분석 | 이커머스분석 | 제휴사연동 | WMS/구

**고객센터**

사용후기관리  
최근게시물 관리  
상품 Q&A 관리  
채용문의  
• 1:1문의  
• 공지사항  
• 일반유기  
• 포토유기

**상품 Q&A 관리** + FAVORITES

고객센터 > 상품 Q&A 관리

문의 분류:  전체  일반  긴급      답변여부:  전체  답변완료  답변미완료

작성일자: [선택] 일 ~ [선택] 일      오늘 | 어제 | 1주일 | 15일 | 1개월 | 2개월 | 3개월

조건검색: 제품명 [입력]      문의분류: 전체 [선택]

셀러업체: [입력]      판매처: 전체 [선택]

**검색**

| <input type="checkbox"/> | 번호 | 문의분류     | 이미지 | 제품명/제목  | 셀러업체          | 작성자    | 등록일        | 답변여부                        | 관리   |
|--------------------------|----|----------|-----|---|---------------|--------|------------|-----------------------------|------|
| <input type="checkbox"/> | 7  | [자사물] 배송 |     | [쇼핑몰 테스트상품]<br>forbiz->홍진영 번조 재시도                         | 기본업체          | forbiz | 2017.10.11 |                             | 답변 ✕ |
| <input type="checkbox"/> | 6  | [자사물] 배송 |     | [쇼핑몰 테스트상품]<br>forbiz->홍진영 번조                             | 기본업체          | 관리자    | 2017.10.11 |                             | 답변 ✕ |
| <input type="checkbox"/> | 5  | [자사물] 배송 |     | [YACHTING SLIT SLEEVE CUT&SEWN [RED]]<br>문의               |               | forbiz | 2017.09.07 |                             | 답변 ✕ |
| <input type="checkbox"/> | 4  | [자사물] 배송 |     | [SLEEVELESS STRIPE SRAP BLOUSE - PINK/NAVY/BLACK]<br>test | forbiz_seller | forbiz | 2017.09.07 | 답변완료<br>2017-09-07 13:55:16 | 답변 ✕ |
| <input type="checkbox"/> | 3  | [자사물] 배송 |     | [포켓몬스터 감자는 이상해씨]<br>1234                                  |               | forbiz | 2017.08.07 | 답변완료<br>2017-08-08 16:48:51 | 답변 ✕ |
| <input type="checkbox"/> |    | [자사물]    |     | [포켓몬스터 옷은 피카츄 통제인형 30cm]                                  |               |        |            | 답변완료                        | 답변 ✕ |

# 게시판 관리

## ● 관리자가 설정이 편리한 게시판

- 게시판 특성별 글쓰기 권한 부여 가능 (관리자, 사용자, 셀러)
- 게시판 기능 및 권한 상세 설정 가능  
: 비밀글 기능, 답글 기능, 댓글 기능, 문의/상담 기능, 사용자 권한 등급 설정, 게시판 리스트 항목 설정, new 표시 기능, 게시판 포인트 적립
- 통합 검색 엔진 연동 가능
- 게시판 무한 생성 가능

## ● 게시판 분류/그룹 관리

- 게시판 그룹 설정/관리
- 게시물 카테고리 설정/관리 (1차 분류, 2차 분류)

Forbiz Enterprise 4.0

상점관리 기초정보 회원관리 셀러관리 상품관리 주문관리 구매자정보관리 판매자정보관리 프로모션(마케팅) 프로모션/전시 모바일샵 게시판관리 고객센터 로그분석 이커머스분석 제휴사연동 WMS/구매

게시판관리

최근게시물 관리  
게시판관리  
게시판 목록

| NO. | 그룹   | 게시판 타이틀      | 게시판 이름         | 템플릿         | 비밀글 | 답변 | 댓글 | 분류 관리  | 문의게시판 | 관리      |
|-----|------|--------------|----------------|-------------|-----|----|----|--------|-------|---------|
| 1   | 셀러관리 | 상점 1:1문의     | seller_shop_cs | admin       | Y   | N  | Y  | 분류관리설정 | 설정    | 수정하기 복사 |
| 2   | 고객센터 | 1:1문의        | qna            | consult     | Y   | N  | Y  | 분류관리설정 | 설정    | 수정하기 복사 |
| 3   | 고객센터 | 공지사항         | notice         | basic       | Y   | N  | N  | 분류관리설정 |       | 수정하기 복사 |
| 4   | 고객센터 | 일반후기         | after          | basic_after | N   | N  | N  |        |       | 수정하기 복사 |
| 5   | 고객센터 | 포토후기         | premium_after  | basic_after | N   | Y  | N  |        |       | 수정하기 복사 |
| 6   | 고객센터 | 자주물늘 질문(FAQ) | faq            | basic       | N   | N  | N  | 분류관리설정 |       | 수정하기 복사 |
| 7   | 셀러관리 | 입점업체 공지      | b2b_notice     | admin       | N   | N  | N  | 분류관리설정 |       | 수정하기 복사 |
| 8   | 셀러관리 | 입점업체 1:1문의   | b2b_qna        | admin       | Y   | N  | Y  | 분류관리설정 | 설정    | 수정하기 복사 |

게시판 추가

저장

# 프로모션-전시

## ● 상품 전시 기능

- 메인 상품전시, 분류별 상품전시의 담당 MD설정, 매출목표, 클릭목표, 노출기간 등 설정 가능

## ● 프로모션/이벤트 전시 기능

- 프로모션, 브랜드, 기획전, 이벤트 등의 상품 전시 기능 / 관리

## ● 통합배너 관리

- 배너 등록 스케줄(예약) 설정 가능
- 메인/배너 그룹별 배너 클릭수 분석 (일간/주간/월간 로그 분석)

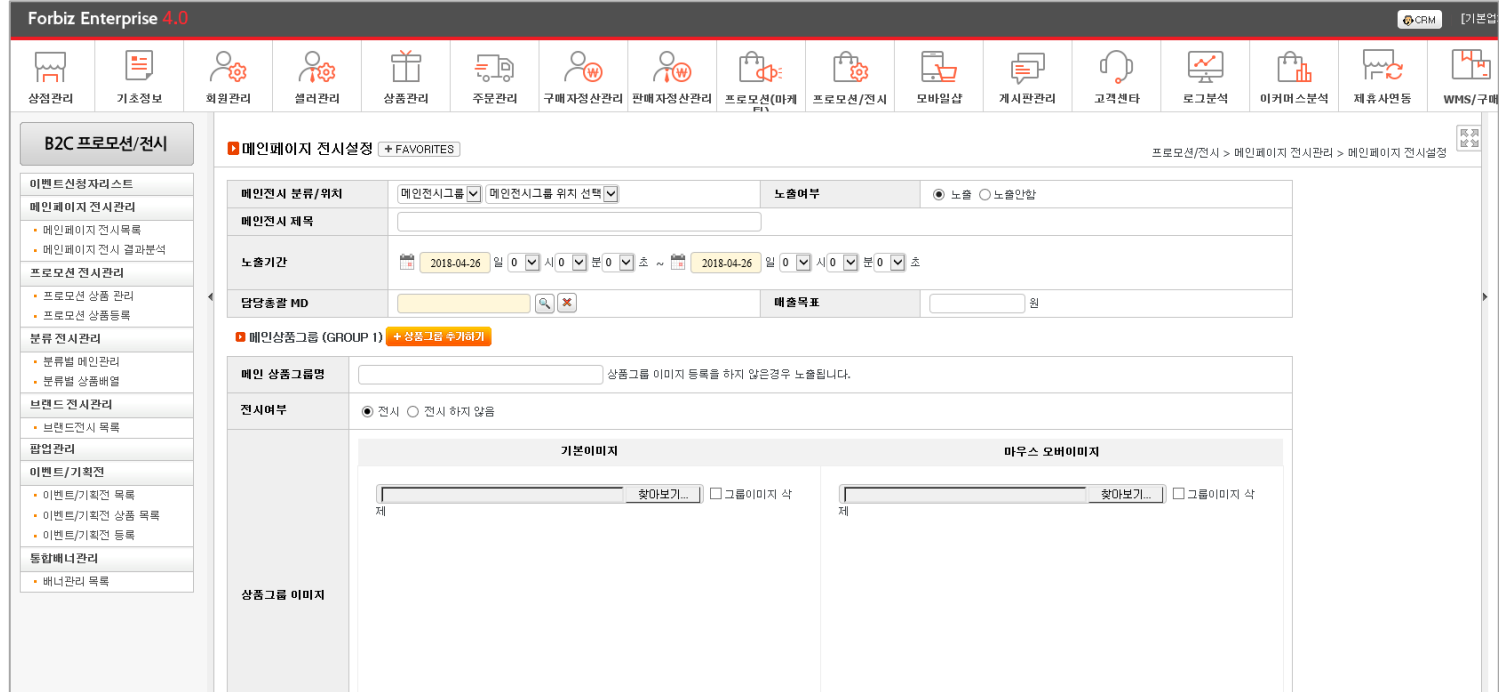

- 메인전시 분류/위치:** Dropdown for '메인전시그룹' and '메인전시그룹 위치 선택', with radio buttons for '노출여부' (노출 / 노출안함).
- 메인전시 제목:** Text input field.
- 노출기간:** Date and time pickers for start and end times (e.g., 2018-04-26 00:00).
- 담당총괄 MD:** Searchable dropdown for the responsible MD.
- 매출목표:** Input field for sales target.
- 메인상품그룹 (GROUP 1):** '+ 상품그룹 추가하기' button.
- 메인 상품그룹명:** Text input with a note: '상품그룹 이미지 등록을 하지 않은경우 노출됩니다.'
- 전시여부:** Radio buttons for '전시' (checked) and '전시 하지 않음'.
- 상품그룹 이미지:** Two columns for '기본이미지' and '마우스 오버이미지', each with a '찾아보기...' button and a '제' (delete) button.

## ● 상품할인관리

- 기획할인 : 본사 단독 상품 할인 설정 / 관리
- 특별할인 : 셀러와의 협의를 통해 상품 할인 설정 / 관리

## ● 온/오프 쿠폰관리

- 온라인 쿠폰, 오프라인 쿠폰, 회원 그룹별 쿠폰 기본 지원
- 본사, 셀러 개별/통합 쿠폰 발급 지원
- 상품쿠폰, 중복쿠폰, 배송비 쿠폰, 적립금 쿠폰, 포인트 쿠폰
- 동시 쿠폰 발급 가능

## ● 키워드/검색창 관리

- 검색창 키워드 등록/관리
- 검색 키워드 불가(차단)단어 설정/관리

Forbiz Enterprise 4.0

상점관리 기초정보 회원관리 셀러관리 상품관리 주문관리 구매자정보관리 판매자정보관리 프로모션(마케팅) 프로모션/전시 모바일샵 계서판관리 고객센터 로그분석 이커머스분석 제휴사연동 WMS/구매

마케팅지원

쿠폰발행목록 [ \* FAVORITES ]

프로모션(마케팅)/전시 > 쿠폰관리 > 쿠폰발행목록

조건검색 : 쿠폰발행명

쿠폰사용 구분  오프라인쿠폰  모바일전용쿠폰  웹사이트+모바일

쿠폰종류  상품쿠폰  배송비쿠폰  경비구니쿠폰

사용가능상품  전체상품  카테고리  상품별  브랜드  셀러

발행대상  전체회원(일반 발행)  회원그룹 발행  회원가입시 자동 발행

발급구분  관리자 선택  고객다운로드

노출여부  노출할  노출안할

사용여부  사용할  미사용

발행일자   일 ~  일  오늘  어제  1주일  15일  1개월  2개월  3개월

쿠폰 총 발행 수 : 19 건

| 번호 | 발행일자                | 쿠폰명/쿠폰발행번호                | 발행명/발행구분/발급구분                     | 관리   |      |
|----|---------------------|---------------------------|-----------------------------------|------|------|
|    |                     |                           |                                   | 노출여부 | 사용여부 |
| 19 | 2017-11-08 14:17:52 | test<br>MSCP1711083495982 | test<br>전체 회원(일반 발행)<br>관리자 선택(1) | 노출   | 사용   |

사용기간 : 발급일로부터 30 일간  
사용가능상품 : 전체 상품  
쿠폰노출기간 : 2017-11-08 00:00:00 ~ 2017-11-08 23:59:59

수정하기

쿠폰발급(사용자등록)

# WMS 재고관리

## ● 재고 현황 관리

- 품목별 재고/상세 재고현황, 사업장/창고별 재고현황, 품목분류별 재고현황
- 진행재고, 발주미입고, 안전재고, 부족재고, ERP재고, 재고자산
- 재고수불부, 입/출고 재고 기본창고 이동,, 창고이동현황, 안전/부족재고현황, Box/Set 해제, 재고조정, 입/출고 리스트

## ● 발주관리/입고관리/출고관리

- 발주관리
  - : 개별발주서 작성, 청구요청 품목리스트, 청구확정리스트, 발주예정리스트, 발주확정리스트
- 입고관리
  - : 창고이동 입고, 예외입고, 반품입고, 발주입고, 입고리스트, 매입전표리스트
- 출고관리
  - : 창고이동출고, 예외출고, 입금확인, 교환배송예정상품

## ● 다중창고 관리, 로케이션 관리, 출고우선 순위 관리

Forbiz Enterprise 4.0

상점관리 기초정보 회원관리 불러관리 상품관리 주문관리 구매자점관리 판매자점관리 프로모션(마케) 프로모션/전시 모바일상 게시물관리 고객센터 로그분석 이커머스분석 제휴사연동 WMS/구배

재고관리

전체열기 전체닫기

- 재고현황
- 발주관리
- 입고관리
- 출고관리
- 품목관리
- 품목가격관리
- 사업장별 품목관리
- 기초정보 관리
- 집계표

실시간 재고현황 [FAVORITES]

품목별 재고현황 품목별 상세재고현황 사업장/창고별 재고현황 품목분류별 재고현황

현재재고현황

| 품목목록수 | 재고총수량 | 재고총자산   |
|-------|-------|---------|
| 2     | 200   | 600,000 |

선택된 품목분류 기타(2개)

품목분류 대분류 중분류 소분류 세분류

사업장/창고 사업장 창고 보관장소

품목계정 상품분류 판매상태  판매중  임시종결  단종(종결)

검색어 (다중검색 체크)  대표코드

검색

재고없는품목 포함 목록수: 5 @보고서 출력 @역표 설정하기 @역표로 지정

| 순번 | 재고 현황등 | 대표코드 / 품목코드          | 시스템 코드 | 이미지 / 품목명 | 품목계정 | 단위 | 규격  | 재고현황 |          |           |          |       | 재고자산 |         |
|----|--------|----------------------|--------|-----------|------|----|-----|------|----------|-----------|----------|-------|------|---------|
|    |        |                      |        |           |      |    |     | 재고   | 진행 재고(-) | 발주 미입고(+) | 안전 재고(-) | 부족 재고 |      | ERP 재고  |
| 2  | ●      | ASF00000<br>ASF00002 | 3      | 이파지 파일링   | 원재료  | EA | 필크색 | 100  | 1        | 0         | 0        | 0     | 0    | 500,000 |
| 1  | ●      | 123<br>123           | 1      | 123       | 원재료  | EA |     | 100  | 0        | 0         | 0        | 0     | 0    | 100,000 |

# 모바일 샵

## ● 모바일 푸시 메시지 관리 :

- 모바일 푸시 메시지를 발송하고 발송한 목록 관리 가능

## ● 모바일 배너관리 :

- 모바일의 배너를 등록하고 분류, 배너의 위치 관리 가능

## ● 모바일 메인 기획전 관리 :

- 모바일에서 노출될 기획전을 등록하고 관리 가능

## ● LBS기반의 O2O 기능

- 지역 펜스 설정후 앱 접근시 프로모션 PUSH 가능

## ● 견적 현황 :

- 견적 목록 확인 가능하며 견적의 진행별 상황에 대한 관리 가능

## ● 가이드 견적서 관리 :

- 관리자에서 창업/대량주문 할 수 있도록 선 카테고리 구분 상품을 등록하여, 할인 적용할 수 있도록 한 기능

견적센터

견적센터 > 견적현황 > 견적 리스트

**견적현황**

- 견적리스트
- 견적취소
- 견적대기
- 견적진행중
- 견적완료
- 기간만료견적서
- 구매견적리스트

**가이드 견적서 관리**

- 견적리스트
- 견적등록

**셀프 견적서 관리**

- 셀프분류
- 상품등록/리스트

**내부 견적서**

- 견적서 등록

견적 리스트 + FAVORITES

견적 리스트

등록일자:  일 ~  일 | 오늘 | 어제 | 1주일 | 15일 | 1개월 | 2개월 | 3개월

견적서 분류:  전문가 견적서  자유 견적서

견적서 유형:  대량구매문의

처리상태:  견적대기  견적취소  견적진행중  견적기간만료  견적확정

검색어:  견적제목 |  목록갯수:  5 | 한페이지에 보여줄 갯수를 선택해주세요

다시 검색

| 선택                       | 판매처                            | 견적의뢰일               | 견적번호     | 회원/ID      | 견적서분류    | 견적서유형  | 처리상태     | 의뢰견적가/합인견적가         |         |       | 관리                              |     |
|--------------------------|--------------------------------|---------------------|----------|------------|----------|--------|----------|---------------------|---------|-------|---------------------------------|-----|
|                          |                                |                     |          |            |          |        |          | 예누리 견적가             |         |       |                                 |     |
|                          | 상품명                            | 옵션                  | 매입가      | 정가         | 판매가(합인가) | 수량     | 상품가격     | 예누리액                | 단가      | 세액    | 공급가                             | 합인율 |
| <input type="checkbox"/> | 자체소품물                          | 2018-09-06 11:12:17 | test     | 강태웅 ktw9   | 전문가 견적서  | 대량구매문의 | 견적대기     | 10,000 원 / 10,000 원 |         |       | <span>수정</span> <span>삭제</span> |     |
|                          | 헤럴드프리드 한국보부<br>물류물동 발송단(EA)    | 옵션 없음               | 10,000 원 | 10,000 원   | 10,000 원 | 1 개    | 10,000 원 | 0 원                 | 9,091 원 | 909 원 | 10,000 원                        | %   |
| <input type="checkbox"/> | 자체소품물                          | 2018-07-26 19:10:28 | 111      | 강태웅 ktw100 | 전문가 견적서  | 대량구매문의 | 견적대기     | 2 원 / 2 원           |         |       | <span>수정</span> <span>삭제</span> |     |
|                          | Omnichannel<br>스튜디오 상품 테스트 확정일 | 옵션 없음               | 10,000 원 | 3 원        | 2 원      | 1 개    | 2 원      | 0 원                 | 2 원     | 0 원   | 2 원                             | %   |

< 1 > 페이지로 이동  / 1 이동

## ● 오픈마켓/종합몰 상품정보, 주문정보 관리 지원 :

- 자체쇼핑몰 상품을 제휴사 API 연동으로 오픈마켓/종합몰  
동시 노출(11번가, G마켓 옥션 등에서 상품 판매 기능)
- 자체 쇼핑몰 오픈마켓의 카테고리 매핑을 통한  
일괄 상품 등록 가능
- 주문발생시 자동으로 주문리스트를 추출하여  
현 주문리스트에서 통합 관리 가능

## ● 제휴사별 매출액 통계분석 :

- 오픈마켓별로 매출액 및 통계 분석

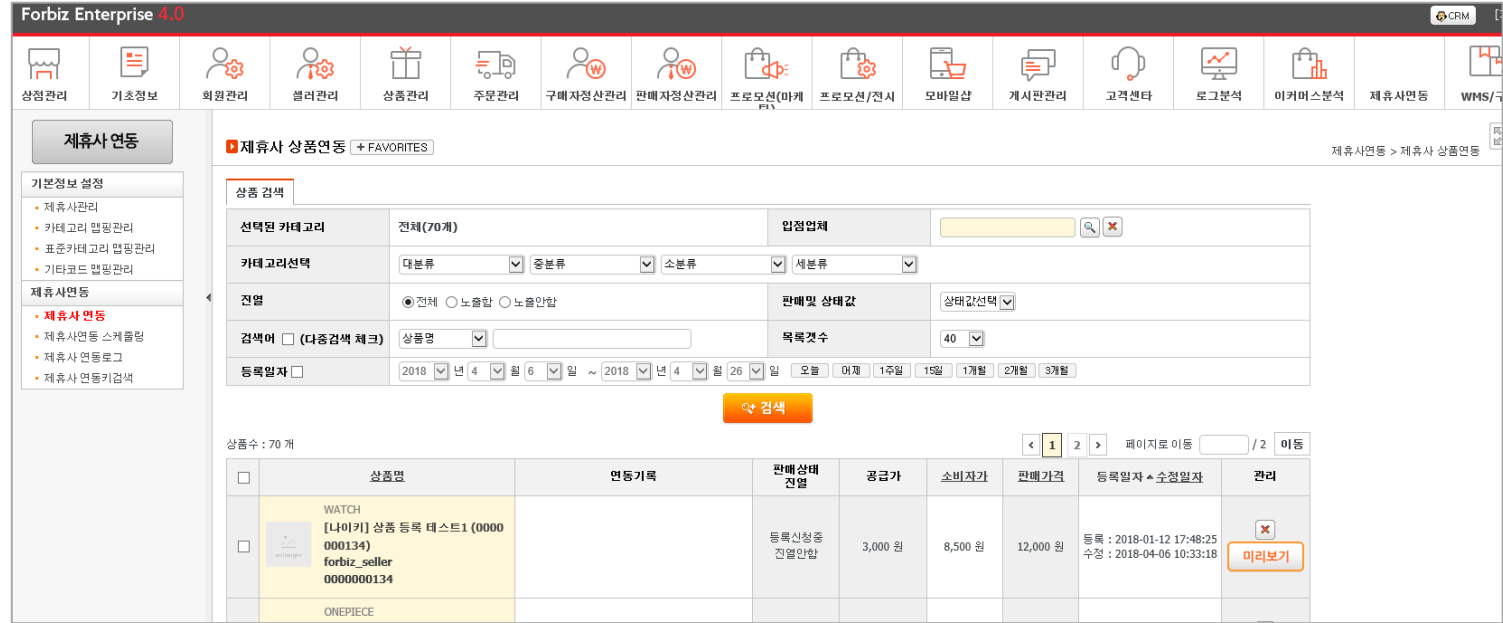

**Forbiz Enterprise 4.0**

상점관리 | 기초정보 | 회원관리 | 멤버관리 | 상품관리 | 주문관리 | 구매자정보관리 | 판매자정보관리 | 프로모션(마케) | 프로모션/전시 | 모바일샵 | 게시물관리 | 고객센터 | 로그분석 | 이커머스분석 | 제휴사연동 | WMS/기

**제휴사연동**

기분정보 설정

- 제휴사관리
- 카테고리 매핑관리
- 표준카테고리 매핑관리
- 기타코드 매핑관리

제휴사연동

- 제휴사 연동**
- 제휴사연동 스케줄링
- 제휴사 연동로그
- 제휴사 연동키검색

**제휴사 상품연동** [+ FAVORITES]

상품 검색

선택된 카테고리: 전체(70개) | 입점업체: [검색]

카테고리선택: 대분류 | 중분류 | 소분류 | 세분류

진열:  전체  노출함  노출안함 | 판매및 상태값: 상태값선택

검색어 (다중검색 체크): 상품명 | 목록갯수: 40

등록일자: 2018년 4월 6일 ~ 2018년 4월 26일 | 오일 | 어제 | 1주일 | 15일 | 1개월 | 2개월 | 3개월

[검색]

상품수 : 70 개

| 선택                       | 상품명   | 연동기종 | 판매상태<br>진열    | 공급가     | 소비자가    | 판매가격     | 등록일자 * 수정일자  | 관리                                  |
|--------------------------|---|------|---------------|---------|---------|----------|--|-------------------------------------|
| <input type="checkbox"/> | WATCH<br>[나이기] 상품 등록 테스트1 (0000000134)<br>forbiz_seller<br>0000000134 |      | 등록신청중<br>진열안함 | 3,000 원 | 8,500 원 | 12,000 원 | 등록 : 2018-01-12 17:48:25<br>수정 : 2018-04-06 10:33:18 | <input type="button" value="미리보기"/> |
| <input type="checkbox"/> | ONEPIECE  |      |               |         |         |          |  |                                     |

# 이커머스 분석

## ● 마케터가 원하는 분석 시스템 :

- 상품군별, 카테고리별, 키워드별, 가격대별, 고객군별, 개인고객별 상세 매출을 일/월/기간/년별 검색 가능
- 수익율, 점유율 및 구매전환율(조회수, 구매건) 등을 바로 분석
- 실시간 장바구니, 찜 기능에 담겨있는 회원을 분석하고, 이를 통한 마케팅 지원 기능(쿠폰, 이메일, 문자발송)

## ● 경영지원/MD별 목표 매출액 설정 및 성과 분석 :

- 상위 보고를 위한 통합 매출액 분석/결제타입/수익율 분석 등의 다양한 보고 자료 출력 및 엑셀 자료 다운로드 지원
- 부서 및 MD별 목표 매출액 설정을 통해 성과 분석 지원

**이커머스분석**

유입사이트별 분석 (FAVORITES)

기간: 2018-04-26 (전체)

2018년 01월 2018년 02월 2018년 03월 2018년 04월 2018년 05월 2018년 06월 2018년 07월 2018년 08월 2018년 09월 2018년 10월 2018년 11월 2018년 12월

매출요약 분석 | **매출상세 분석** | 구매전환 분석 | 유입사이트 상세분류로 보기 | 자사매출만 보기

| 순  | 유입사이트 | 주문매출          |          | 매출        |          |          |         |         |        | 실매출액 원가 | 수익     |   |   |     |
|----|-------|---------------|----------|-----------|----------|----------|---------|---------|--------|---------|--------|---|---|-----|
|    |       | 장제주문 (입금예정도합) | 취소매출액(-) | 전체매출액(전체) | 취소매출액(-) | 반품매출액(-) | 실매출액(+) | 실매출액 원가 | 마진(건)  |         | 마진율(%) |   |   |     |
|    |       | 수량(개)         | 주문액(원)   | 수량(개)     | 주문액(원)   | 수량(개)    | 주문액(원)  | 수량(개)   | 주문액(원) | 수량(개)   | 주문액(원) |   |   |     |
| 합계 |       | 0             | 0        | 0         | 0        | 0        | 0       | 0       | 0      | 0       | 0      | 0 | 0 | 0.0 |

VAT 포함 (단위:원)

**GUIDE** 유입사이트별 분석  
 방문한 경로에 따라 선택된 상품군(카테고리)를 분석한 리포트입니다.  
 특정 사이트에 의뢰한 광고에 대한 효과분석을 하는데 있어 카테고리별로 효과를 분석해 볼수 있는 리포트입니다.

# Contact Us

Address : (양재동 본사) 서울 서초구 바우외로 37길 56 1층, 2층 (건영빌딩)

Tel : 02-2058-2203

Fax : 02-2058-2215

e-Mail : korea@forbiz.co.kr / leo.lee@forbiz.co.kr

Website : [www.forbizkorea.com](http://www.forbizkorea.com)

[www.relaket.com](http://www.relaket.com)

[www.mallstory.com](http://www.mallstory.com)

[www.isoda.co.kr](http://www.isoda.co.kr)

**Thank You**